



- **BILANCIO D'ESERCIZIO (B028383)**
- **che mutua CONTABILITA' E BILANCIO (B018987), ECONOMIA AZIENDALE II (B000298), ECONOMIA AZIENDALE II - RAGIONERIA GENERALE E APPLICATA (0525049)**

lettere A - L

LUCA BAGNOLI
Università di Firenze



Il docente

Luca Bagnoli

- **professore ordinario di economia aziendale**
- ***Dottore commercialista e Revisore contabile***
- **e-mail: luca.bagnoli@unifi.it**



Il ricevimento

- Ricevimento durante il corso: dal 14 settembre al 9 dicembre 2020 il mercoledì ore 15.00
- NB.: durante l'emergenza Covid **ESCLUSIVAMENTE ONLINE**. A tal fine lo studente dovrà inviare la richiesta entro le ore 18 del giorno precedente quello di ricevimento e sarà ricontattato dal docente con l'invito al collegamento secondo l'ordine di arrivo delle suddette richieste
- Il prof. Bagnoli può essere contattato anche via e-mail (luca.bagnoli@unifi.it). A tal fine gli studenti sono pregati di utilizzare esclusivamente la loro e-mail istituzionale nome.cognome@stud.unifi.it





... perché siamo qua ...

- ▶ **I anno: Economia aziendale**
- ▶ **II anno: Contabilità**
- ▶ **III anno: Bilancio d'esercizio**

NB.: non vi è obbligo di propedeuticità per coloro che sono iscritti a corsi di studio nei quali non è previsto l'insegnamento di Contabilità





Il bilancio si rivolge agli stakeholder

- I finanziatori
- Gli investitori
- I dipendenti, clienti, fornitori
- I consumatori e le associazioni ambientaliste
- L'amministrazione finanziaria
- ... e i soci?
- ... e i manager?

Per un esempio ... <https://it.wikipedia.org/wiki/Stakeholder>



Un esempio *Ferrero*

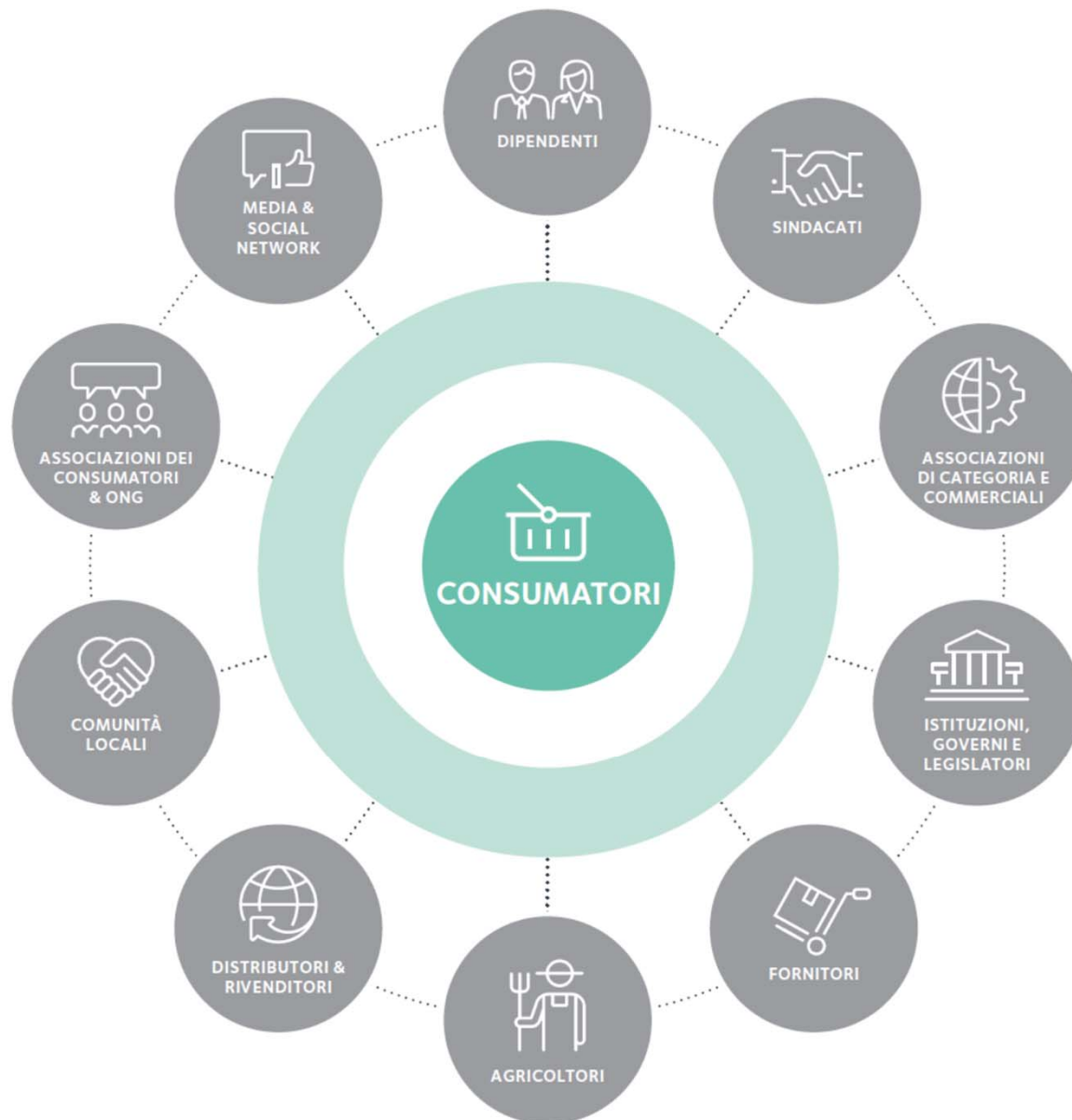

Un esempio *Generali*

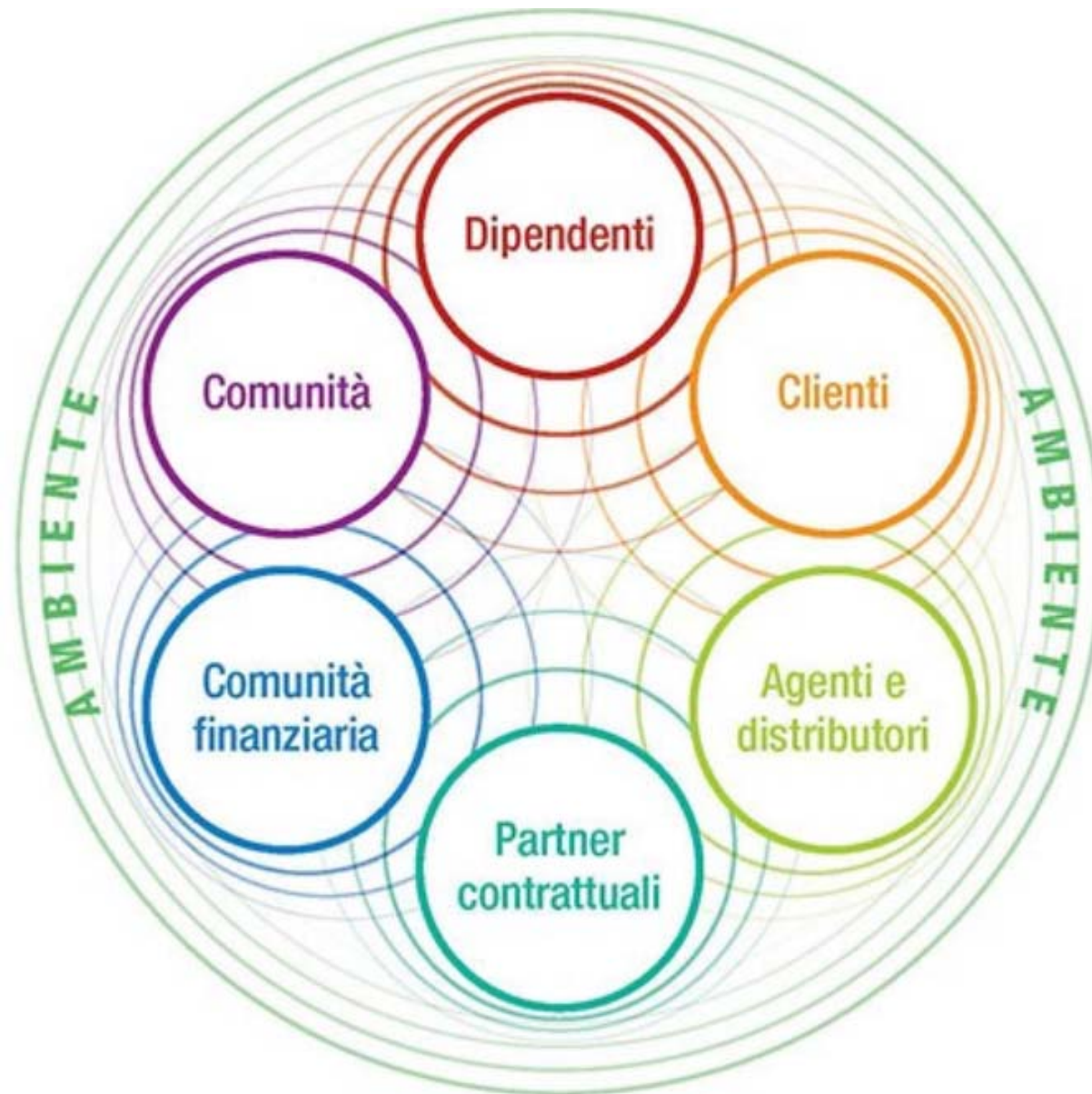



Il bilancio coinvolge vari soggetti nella redazione e revisione

- **Resp. amministrativo**
- **Amministratori**
- **Organo di controllo
(collegio sindacale,
revisore legale)**
- **Analisti finanziari**
- **Agenzie di rating**

**... quali possibili
conflitti di interesse?**

- **Le stock option per
i manager ...**
- **I compensi agli altri
attori ...**



Social

Web

Mobile

Cloud

Gadgets

Cleantech

VC

Data

Games

Policy

Media

Apple CEO Tim Cook hauls in **\$213 million** in sales of stock over 5 years

By [George Avalos](#) / August 25, 2016 at 9:18 AM



A cosa «serve» questo insegnamento

- a redigere un bilancio nel rispetto del Codice Civile e della normativa tributaria, dunque a rappresentare in modo veritiero e corretto la situazione patrimoniale e finanziaria e il risultato economico dell'esercizio
- a «gestire» i margini di discrezionalità dati dalla norma e dalle regole dettate dalla Prassi contabile (Dottori commercialisti e Esperti contabili)
- a «gestire» il rapporto tra risultato d'esercizio e reddito imponibile

dall'Esperto risponde – Sole 24 Ore....

DOMANDA

Una Srl di costruzioni edili aveva acquistato una porzione di terreno edificabile sul quale, in parte, ha effettuato delle costruzioni.

La porzione di terreno residua è rimasta tra le rimanenze valutate al costo (acquisto più relative spese) per 400mila euro circa. Nel febbraio 2020 tale porzione, visto l'andamento del mercato è stata venduta a 80mila euro.

Considerato che in sede di bilancio 2019 sarà valutata al prezzo di realizzo (80mila euro), si chiede quali siano i riflessi fiscali di tale perdita di valore che civilisticamente è stata indicata nel bilancio 2019 ...



dall'Esperto risponde – Sole 24 Ore....

RISPOSTA

Il lettore ha operato correttamente, rilevando la rimanenza di magazzino al minore tra il costo e il valore desumibile dall'andamento di mercato come previsto dall'articolo 2426, primo comma, punto 9 del Codice civile.

Dal punto di vista fiscale, la svalutazione operata è considerata non deducibile. Il lettore, nel calcolo delle imposte relative al 2019, dovrà operare una variazione in aumento per rendere indeducibile la svalutazione civilistica che potrà essere dedotta nel successivo esercizio quando viene effettivamente realizzata.



dall'Esperto risponde – Sole 24 Ore....

DOMANDA

Una società acquista un marchio e negli esercizi successivi provvede a effettuare un restyling capitalizzando i costi sostenuti. Si chiede un parere riguardo alla correttezza dell'operato della società.

RISPOSTA

In base al principio contabile Oic 24, il marchio acquistato da terzi a titolo oneroso è capitalizzabile. Lo stesso principio prevede che sono capitalizzabili anche i costi sostenuti per migliorare, modificare o rinnovare beni immateriali già esistenti, purché tali costi producano un incremento significativo e misurabile di capacità, produttività, o ne prolunghino la vita utile.

Pertanto l'intervento di restyling del marchio, nel rispetto delle condizioni citate, è capitalizzabile.





Il calendario

14 settembre – 9 dicembre

Lunedì 12 – 14

Martedì 12 – 14

Mercoledì 12 – 14

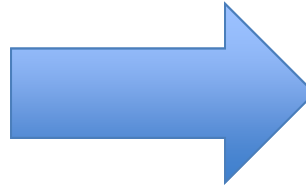

**Orario proposto
dalla Scuola di
Economia**

**11.30 – 12.50
(80 minuti)**



il materiale

- **Alla luce delle continue modifiche normative – sia civili sia tributarie - e della conseguente revisione dei Principi OIC non vengono né adottati né consigliati libri di testo**
- **Le lezioni e l'esame finale vertono direttamente sui testi di legge e sui Principi OIC indicati.**



il materiale

- **Slide delle lezioni**
- **Codice civile, articoli da 2423 a 2435-ter**
- **Organismo italiano di contabilità (OIC), Principi contabili (parti indicate nelle slide)**
- **Testo unico imposte sui redditi (TUIR), articoli indicati nelle slide**





I riferimenti web

Slide, materiale integrativo, esercizi ed informazioni generali sull'insegnamento e sul docente sono reperibili all'interno della piattaforma e-learning (<http://e-l.unifi.it>).

Le slide sono normalmente inserite il giorno prima della lezione.

L'accesso è libero, in ottemperanza alle raccomandazioni della Scuola di Economia





LEZIONE N. 0 - presentazione del corso

informazioni aggiornate su docente, materiali e modalità di esame



il codice civile

gli artt. 2423 - 2435ter, di riferimento per lo studio del bilancio



Stato patrimoniale

schema di SP ex art. 2424 Codice Civile



Conto economico

schema di Ce ex art. 2425 Codice Civile



LEZIONE N. 1 - introduzione al bilancio



i doc indispensabili da portarsi sempre dietro

- **Codice Civile, artt. 2423 - 2435-ter**
- **schemi di Stato patrimoniale (SP) e Conto economico (CE)**



schema di SP ex art. 2424 C.C.

ATTIVO

PASSIVO

A) Crediti verso soci per versamenti ancora dovuti

B) Immobilizzazioni

C) Attivo circolante

D) Ratei e risconti

A) Patrimonio netto

B) Fondi per rischi e oneri

C) Trattamento di fine rapporto di lavoro subordinato

D) Debiti, con separata indicazione, per ciascuna voce, degli importi esigibili oltre l'esercizio successivo

E) Ratei e risconti



Il Conto economico (CE) ex C.C.

A) Valore della produzione

B) Costi della produzione

Differenza tra valore e costi della produzione (A - B)

C) Proventi e oneri finanziari

D) Rettifiche di valore di attività e passività finanziarie

Risultato prima delle imposte (A - B + C + D)

20) imposte sul reddito dell'esercizio

21) utile (perdite) dell'esercizio



L'esame finale (da decidere in base alla situazione di emergenza sanitaria)

- Hp A - SCRITTO IN PRESENZA
- Hp B - SCRITTO A DISTANZA
- Hp C – ORALE A DISTANZA



indicazioni di Ateneo e Scuola