



## Errata corrige

- Pag. 80, riga +11, sostituire la prima formula centrata con quella riportata sotto:

$$\frac{(1)0 + (3)1 + (60)2 + (23)3 + 4(12) + 5(1)}{100} = \frac{245}{100} = 2.45$$

- Pag. 220, Tabella 7.21, intestazione di colonna “Spesa per applicare le leggi”:  
colonna a sx, sostituire **Diminuire** con **Aumentare**  
colonna a dx, sostituire **Aumentare** con **Diminuire**
- Pag. 261, Figura 9.1, sostituire l’immagine con quella riportata sotto:



Figura 9.1 Grafico della retta  $y = 3 + 2x$ . L’intercetta sull’asse y è 3 e la pendenza è 2.

- **Pag. 262, Figura 9.2, sostituire l'immagine con quella riportata sotto:**

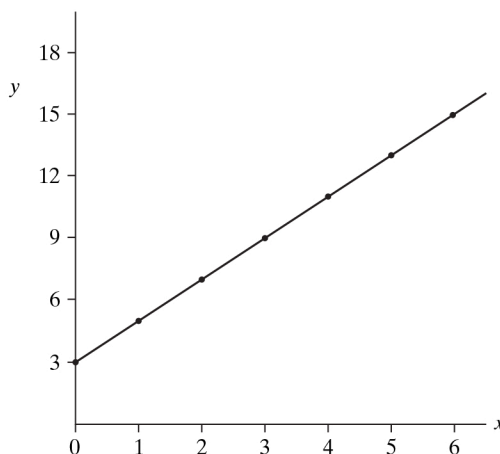
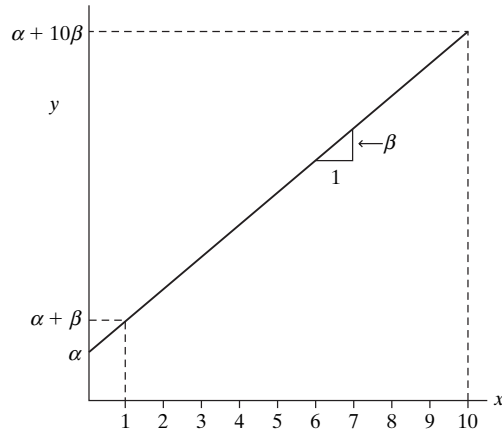

**Figura 9.2** Grafico della retta  $y = \alpha + \beta x$ . L'intercetta- $y$  è  $\alpha$  e la pendenza è  $\beta$ .

- **Pag. 262, Figura 9.3, sostituire l'immagine con quella riportata sotto:**

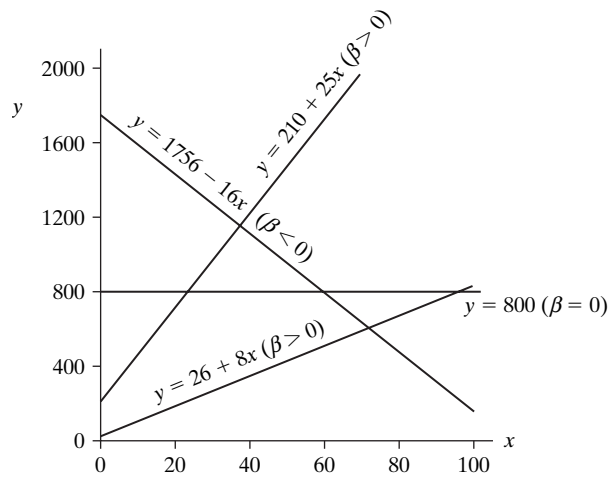

**Figura 9.3**  
Grafico delle rette  
che evidenziano  
relazioni positive  
( $\beta > 0$ ), negative  
( $\beta < 0$ ) e  
indipendenza  
( $\beta = 0$ ).

- **Pag. 294, Esercizio 9.10, punto b):**

sostituire  **$45.7 - 0.02414x$**

con  **$45.7 + 0.02414x$**

- **Pag. 329, riga +11**

sostituire **coefficienti di correlazione parziale**

con **coefficienti di regressione parziale**

- **Pag. 332, riga +14**

sostituire **che impiega  $x_2$  e  $x_3$  per prevedere  $x_1$**   
con **che impiega  $x_2$  e  $x_3$  per prevedere  $y$**

- **Pag. 334, Tabella 11.4:**

sostituire **LIFE** con **SES**

- **Pag. 336, riga +13**

sostituire  $TSS = \sum (y - )^2$   
con  $TSS = \sum (y - \bar{y})^2$

- **Pag. 344, riga-4**

sostituire  $gdl_2 = g$   
con  $gdl_2 = d$

- **Pag. 350, riga -14**

sostituire **i test**  
con  **$t$  test**

- **Pag. 353, figura 11.11, nella quarta immagine partendo dall'alto**

sostituire **Proporzione parziale spiegata da  $x_1$**   
con **Proporzione parziale non spiegata da  $x_1$**

- **Pag. 361, formula “correlazione parziale” nel box:**

eliminare \*-12pt alla fine della formula centrata

- **Pag. 365, Problema 11.26, riga 1 del punto c.**

sostituire **Mostra come trovare la stima del coefficiente...**  
con **Mostra come trovare la stima standardizzata del coefficiente...**

- **Pag. 378, riga +4**

Si fa riferimento all'esercizio 12.56 e non all'esercizio 12.57.

- **Pag. 407, Problema 12.9**

sostituire 94% con 98%

- **Pag. 413, Problema 12.51, riga 2 del punto c.**

sostituire        **è la variabilità tra i gruppi**

con                **è la variabilità entro i gruppi**

- **Pag. 414, Problemi \*11.54, \*11.55 e \*11.56**

sostituire il numero del problema con \*12.54, \*12.55 e \*12.56

- **Pag. 516, risposta Problema 9.59:**

la risposta corretta è solo **b**

- **Pag. 522, risposte ai Problemi 12.51, 12.53, 12.55**

si riferiscono rispettivamente ai problemi 12.50, 12.52 e 12.54 che si trovano a pagg. 413-414

- **Pag. 531, Tavola D**

sostituire         $\alpha = .01$

con                 $\alpha = .001$