

UNIVERSITÀ
DEGLI STUDI
FIRENZE
DIDA
DIPARTIMENTO DI
ARCHITETTURA

LABORATORIO DI RESTAURO
CdI B008 in Scienze dell'Architettura
Prof. Arch. Giuseppe A. Centauro
B026305– A. A. 2018 / 2019

Informazione Geografica

GEOscopio

Portale per visualizzare ed interrogare i dati geografici della Regione Toscana

<http://www.regione.toscana.it/-/geoscopio>

ro | www.regione.toscana.it/-/geoscopio

- Bandi
- Cultura
- Diritti e cittadinanza
- Educazione e istruzione
- Università e ricerca
- Formazione professionale
- Lavoro
- Mobilità
- Salute
- Sicurezza
- Sport
- **Territorio e paesaggio** <<
- Informazione geografica
- Paesaggio
- Pianificazione
- Turismo
- Welfare

GEOscopio

Il Geoportale GEOscopio è lo strumento webgis con cui è possibile visualizzare ed interrogare i dati geografici della Regione Toscana.
Per il suo utilizzo è disponibile un [manuale d'uso](#)

Elenco dei portali Geoscopio disponibili:

- Cartoteca e scarico Open Data geografici >>
- Fototeca >>
- Castore: Catasti Storici Regionali >>
- Uso e Copertura del Suolo >>
- Aree protette e siti Natura 2000 >>
- Ortofoto >>
- Grotte e Carsismo >>
- Pedologia e capacità e limitazioni di uso dei suoli >>
- Infrastrutture, servizi e presidi >>
- Aree non idonee all'installazione per impianti fotovoltaici a terra (L.R.11/2011) >>
- Sentieristica CAI-2005 >>
- Inquinamenti fisici >>
- Vincolo idrogeologico >>
- Zone di produzione Vitivinicola e aree DOP e IGP >>
- Database Geologico regionale >>
- Database Geomorfologico regionale >>
- Siti Unesco >>
- Territori classificati montani ai fini regionali >>
- Uso del suolo nella Toscana dell'Ottocento >>
- Zone soggette a vincoli naturali o ad altri vincoli specifici ai sensi degli artt. 31 e 32 del Reg. UE 1305/2013 >>
- Cartografia del PIT con valenza di Piano Paesaggistico >>
- Parco agricolo della Piana - PIT >>
- Censimenti ISTAT >>
- Direttiva Alluvioni >>
- Catasto e urbanizzazione >>
- Piano Faunistico Venatorio >>
- Beni Culturali e del Paesaggio >>
- Datazione Sedimi Edilizi >>
- Banca Dati geologico tecnica dei depositi superficiali (GeolTec_DS) e stima di suscettibilità da frane superficiali >>
- Terremoti (con possibilità di filtro temporale) >>
- Retore: Repertorio Toponomastico Regionale >>

CASTORE

Catasti storici regionali

<http://www502.regione.toscana.it/geoscopio/castore.html>

1. Ricerca del Comune

CASTORE

2. Individuazione area di studio

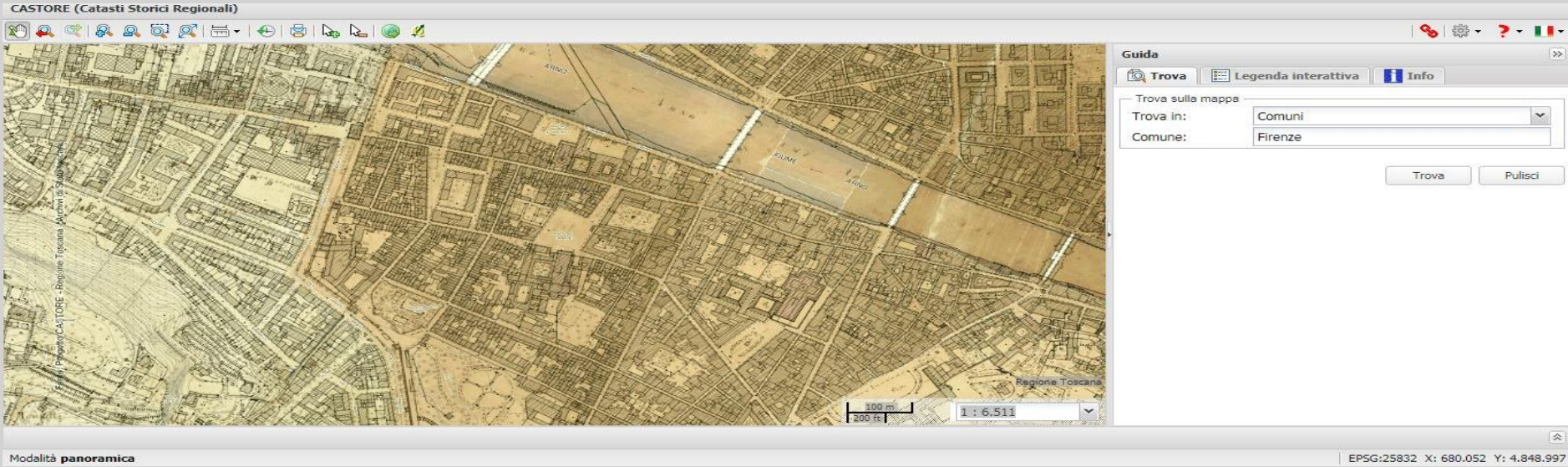

CASTORE

3. Individuazione edificio

Regione Toscana
MIBAC
CASTORE
catastri storici regionali

CASTORE (Catastri Storici Regionali)

Fonte: Progetto CASTORE - Regione Toscana - Archivi di Stato Toscani

LUNGARNO
SODERINI
PONTE
LUNGARNO
BORGO SAN FREDIANO
VIA NAZARIO SAURO
45.5
45.5
47.3
45.0
44.1
42.0

Guida
Trova
Legenda
Visualizza con...
Esporta

Regionale
Regionali

OpenStreetMap
Google
Here
Bing

EPSG:25832 X: 680.681 Y: 4.848.771

CASTORE

4. Confronto elementi catastali attuali – ambiti catastali storici

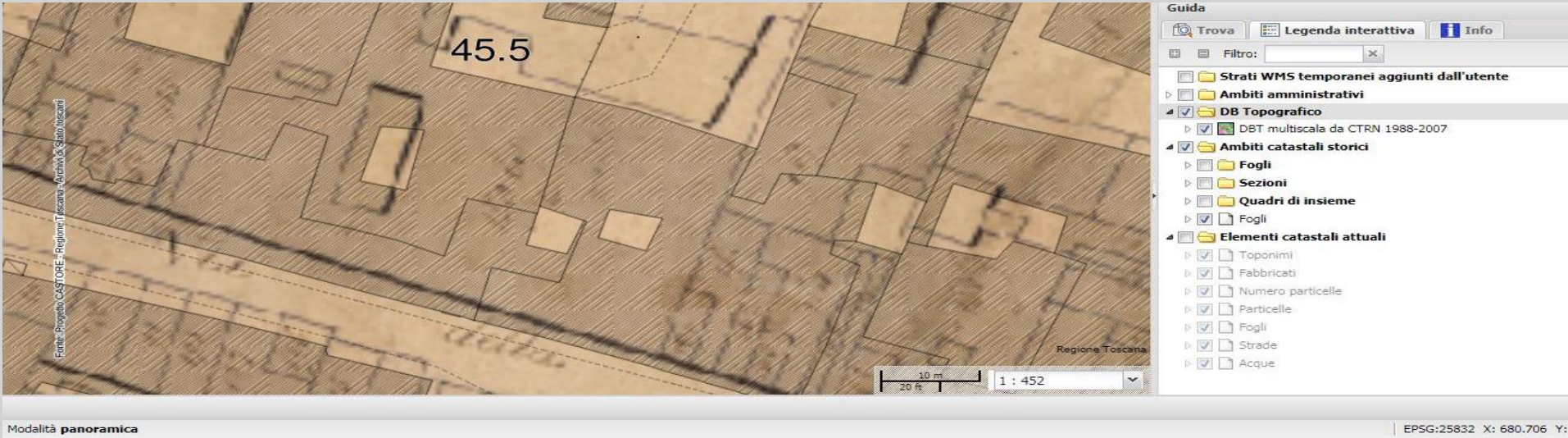

CASTORE

5. Estremi catastali

CASTORE (Catasti Storici Regionali)

© Regione Toscana - SITA - Dati A.I.T. - SIGMATER
Fonte: Progetto CASTORE - Regione Toscana - Archivi di Stato Toscani

Frediano

10 11 14 15 18 45 46 47 48 514 575 576 736 98 99

10 m 20 ft 1 : 452

Regione Toscana

Modalità **panoramica**

EPSG:25832 X: 680.73

Guida

Trova Legenda interattiva Info

Filtro:

- Strati WMS temporanei aggiunti dall'utente
- Ambiti amministrativi
- DB Topografico
 - DBT multiscala da CTRN 1988-2007
- Ambiti catastali storici
 - Fogli
 - Sezioni
 - Quadri di insieme
 - Fogli
- Elementi catastali attuali
 - Toponimi
 - Fabbricati
 - Numero particelle
 - Particelle
 - Fogli
 - Strade
 - Acque

PIT

Cartografia del Piano di Indirizzo Territoriale con valenza di piano paesaggistico

<http://www502.regione.toscana.it/geoscopio/pianopaesaggistico.html>

Regione Toscana - Cartografia del PIT con valenza di Piano Paesaggistico

Modalità **panoramica**

EPSG:25832 X: 680.494 Y: 4.848.976

PIT

Individuazione dei Beni architettonici tutelati ai sensi della Parte II del D.Lgs. 42/2004

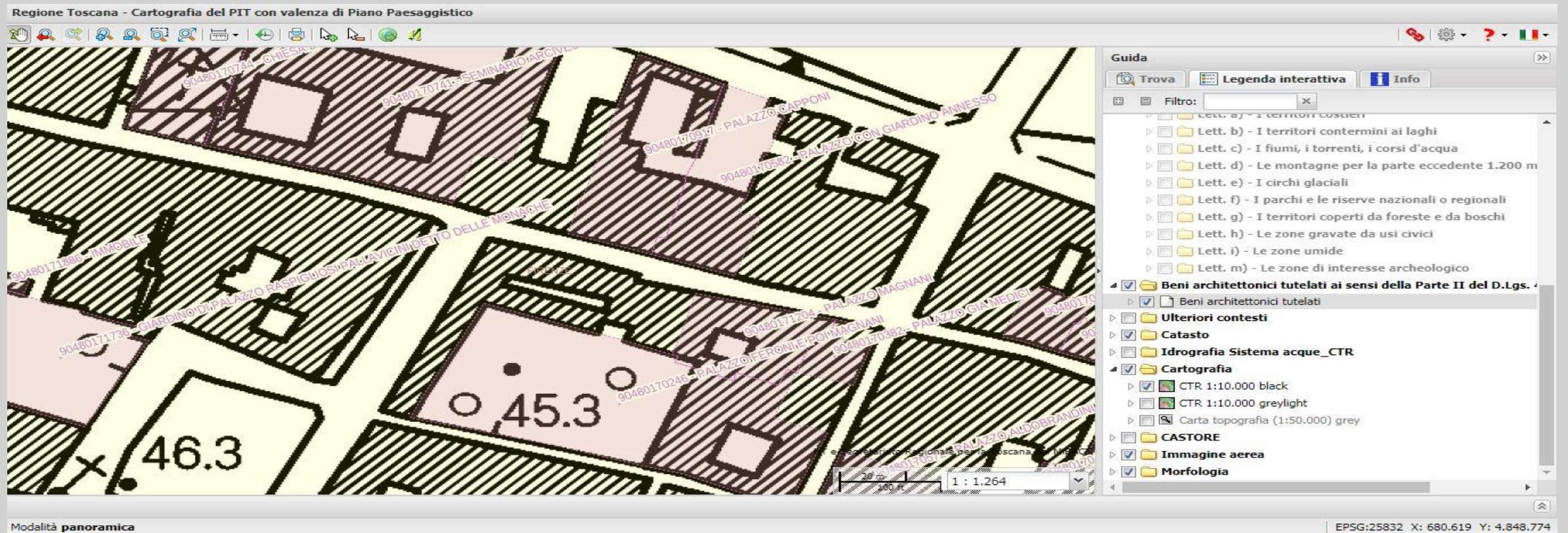

FOTOTECA

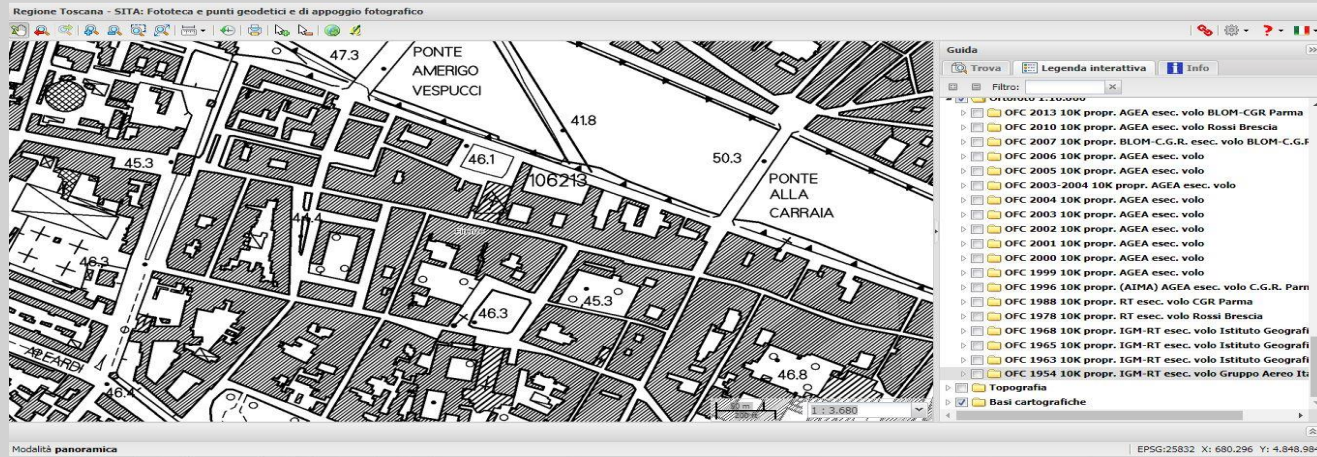

VINCOLI IN RETE

Cartografia del MiBACT per i Beni Culturali Immobili

<http://vincoliinretegeo.beniculturali.it/vir/vir/vir.html?listaContenitori=200>

VINCOLI IN RETE

1. Individuazione dell'immobile

- Beni culturali immobili
 - Puntuali
 - Lineari
 - Poligonali
- Limiti amministrativi
 - Regioni
 - Province
 - Comuni
- Cartografia di Base
 - Aree verdi
 - Aree edificate
 - Idrografia
 - Punti di interesse

The main map area shows a satellite view of a dense urban area in Florence, Italy, with the word 'Firenze' labeled in the center. The map includes a search bar, navigation controls (directional arrows and a zoom slider), and a scale indicator at the bottom right showing 'Scale = 1 : 846'. The bottom of the map area contains copyright information: 'Immagini ©2018, DigitalGlobe | Termini e condizioni d'uso | Segnal 11.24600, 43.76953'.

VINCOLI IN RETE

2. «Info sui Beni Culturali» selezionando «Beni culturali immobili - Puntuali» nel diagramma ad albero

VINCOLI in rete

Ministero dei beni e delle attività culturali

MIBAC PISA isCr iccd

Cartografia Vincoli In Rete

- Beni culturali immobili
 - Puntuali
 - Lineari
 - Poligonali
- Limiti amministrativi
 - Regioni
 - Province
 - Comuni
- Cartografia di Base
 - Aree verdi
 - Aree edificate

Legenda di Beni culturali immobili Puntuali

- Archeologici di interesse culturale non v
- Archeologici di non interesse culturale
- Archeologici con verifica di interesse cul
- Archeologici di interesse culturale dichia
- Archeologici in area di interesse cultura
- Architetonici di interesse culturale non
- Architetonici di non interesse culturale

INFO

Beni immobili

id_bene	374344
denominazione	PALAZZO IN BORGO S. FREDIANO N. 8 CON ANNESSO GIARDINO
tipo_bene	palazzo
comune	Firenze
provincia	Firenze
classe	Architetonici di interesse culturale dichiarato
metodo_georef	
id_cartarischio	114606
id_benitut	
cod_iccd	

Scale = 1 : 846

Immagini ©2018 DigitalGlobe Termini e condizioni d'uso Segnali 11.24500, 43.76915