GC

BARBERINO M.LLO - VIA XXV APRILE 5 - TEL. 841576
RECAPITI:
PIETRAMALA - VIA LAMA 127 - TEL. 813428
BORGO S. LORENZO - P. GRAMSCI 53 - TEL. 848415

IO TECNICO
L. DOTT. ING. GIUSEPPE
: DOTT. ING. GIAN DOMENICO FABBRI

8/8/1980

RNAMENTI:

: 1:2000

VOL. 53
IO: FASC. 5

NO: 258

RE: E.C.

PROPRIETA': Dott. NOBILI BALDI DALLE ROSE e Sig. MALAGIGI VALERIO

PROGETTO: RICERCHE PER OPERE DI PRESA RELATIVA ALLA COSTRUZIONE DI UN NUOVO ACQUEDOTTO

COMUNE: FIRENZUOLA
LOCALITA': PIETRAMALA
VIA:

NOTE:

IL PROPRIETARIO | P.TO IL PROGETTISTA | P.TO IL DIRETTORE DEI LAVORI

- ZONA RESIDENZIALE DI ESPANSIONE PROP. MALAGIGI VALERIO
- ZONA RESIDENZIALE DI COMPLETAMENTO PROP. MALAGIGI VALERIO
- ZONA INDUSTRIALE DI TIPO " C " PROP. NOBILI BALDI DALLE ROSE
- SORGENTI : PORTATA litri 47/minuto
- DEPOSITO E DIRAMAZIONI ALLE LOTTIZZAZIONI

Copia conforme al suo originale

1B
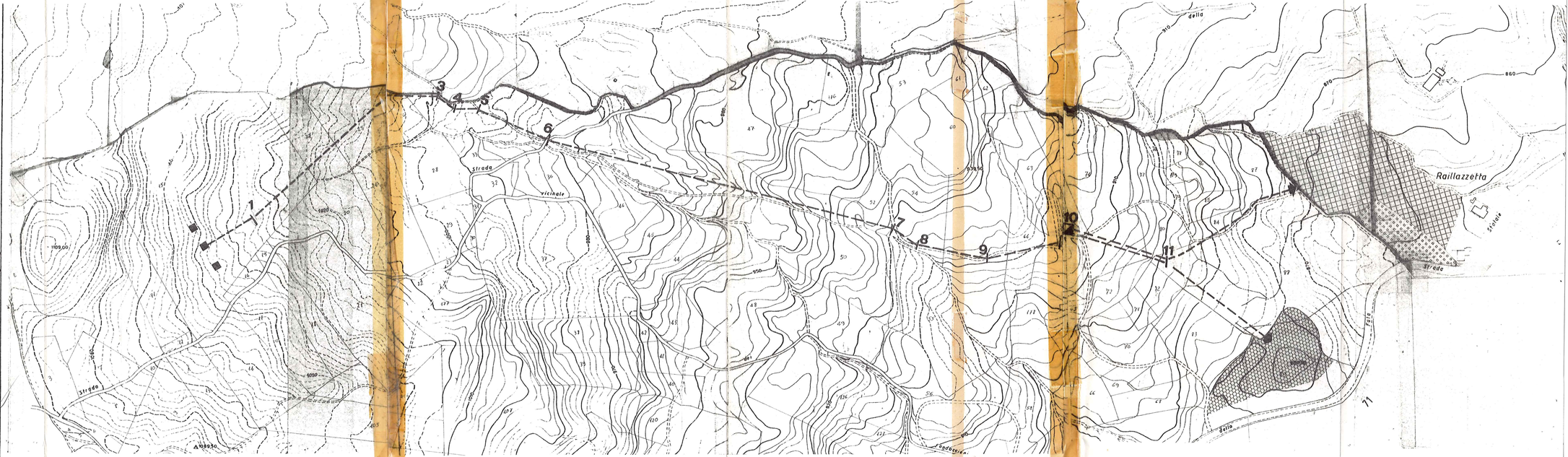
CONTIENE: PLANIMETRIA QUOTATA CON TRACCIATO ACQUEDOTTO