



SEDE UFFICIO: BARBERINO M.LLO - VIA XXV APRILE 5 - TEL. 841576
 RECAPITI: PIETRAMALA - VIA LAMA 127 - TEL. 813428
 BORGIO S. LORENZO - P. GRAMSCI 62 - TEL. 8458415

STUDIO TECNICO
 PART. IVA - COD. FISC. 01564500100
 N° 0011 - VIA: C.A.C. DELLA SPINAZZA 2/100B

DATA: 10/3/1979
 AGGIORNAMENTI:

PROPRIETA': Sig. MALAGGI VALERIO
 PROGETTO: LOTTIZZAZIONE RESIDENZIALE "IL CERRO"
 Piano Particolareggiato.

COMUNE: FIRENZUOLA
 LOCALITA': PIETRAMALA
 VIA:

SCALA 1:100
 VOL.: 34
 ARCHIVIO: FASC.: 2

DISEGNO: 74
 NOTE:

DISTORE: sat.
 FIO IL PROPRIETARIO

FIO IL PROGETTISTA
 FIO IL DIRETTORE DEI LAVORI

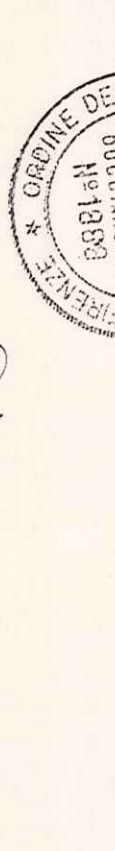

F.to: Giancarlo Boni
 Valerio Malaggi
 Cesare Ciurli
 Fulvio Colalillo
 Massimo Mangiaci Volani



Copia conforme al suo originale

TAV. 10
 CONTIENE: PROFILO ARCHITETTONICO PARTICOLAREGGIATO CON TIPOLOGIA EDIFICI - LOTTI n° 1 - 2

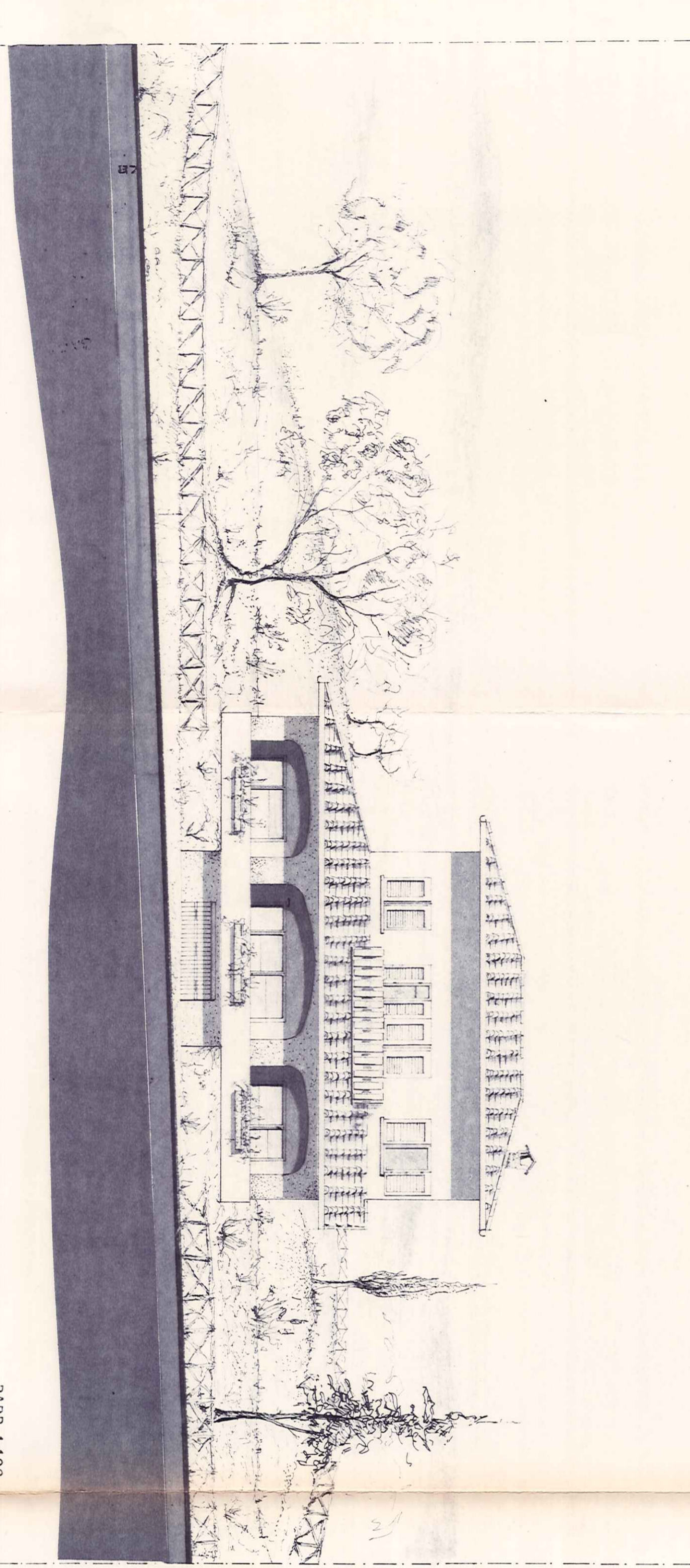

RAPP. 1:100

LOTTO N° 1

MATERIALI

- COBERTURE : Manto di embrici e coppi.
- FACCIADE : Intonaco a malta di cemento spruzzato o liscio.
- INFISSI : Legno Douglas-Larice-Castagno. Persiane alla fiorentina.
- PAV. ESTERNA: Pietra Serena o cotto.
- RECINZIONE : Legno - Muretto con ringhiera in ferro battuto.

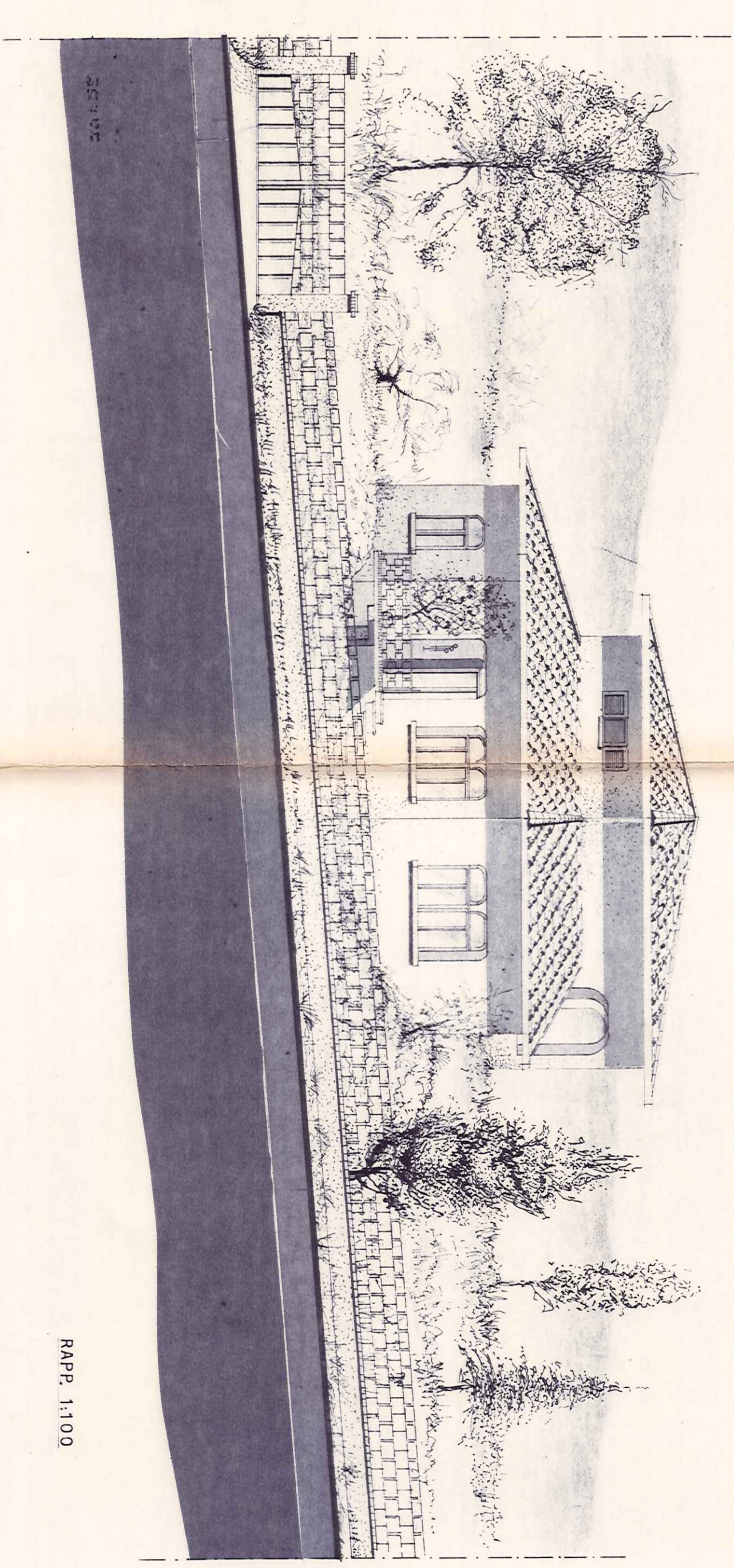

RAPP. 1:100

LOTTO N° 2