

2019-2020  
STUDIO  
MONOGRAFICO

**PROGETTO DI RESTAURO**  
**Studio di Santo Spirito.**  
**Parte prima**  
**Dal Rilievo al Progetto**



In collaborazione con Arch. Giorgio Caselli (Dirigente Ufficio Belle Arti di Firenze)

1.  
Attività seminariali

# L'Ufficio Belle Arti di Firenze

Palazzo Vecchio e le Chiese cittadine

Complessi Monumentali

Restauro Urbano

Palazzi e Monumenti cittadini

320 Monumenti

Firenze  
+ Cultura  
+ Sviluppo

=  
**UNA CITTÀ  
APERTA**

INTERVENTI - INVESTIMENTI

MONUMENTI

**400**

ENTE  
**4,8**  
MLN

SUPERFICIE  
MONUMENTALE  
**280000**  
m<sup>2</sup>

2014-2019

**4,8**  
MLN

[WWW.FIRENZEACONTIFATTI.IT](http://WWW.FIRENZEACONTIFATTI.IT)

## CURA DEL PATRIMONIO



IMPEGNO  
ANNUALE  
RISORSE

2014

**1,75**  
€ / m<sup>2</sup>

2018

**6,28**  
€ / m<sup>2</sup>



La città  
a conti fatti.



# *Il restauro della città*

Coordinamento Interventi e azioni unitarie  
Gestione condivisa e pratiche di buona cura  
Consapevolezza storica

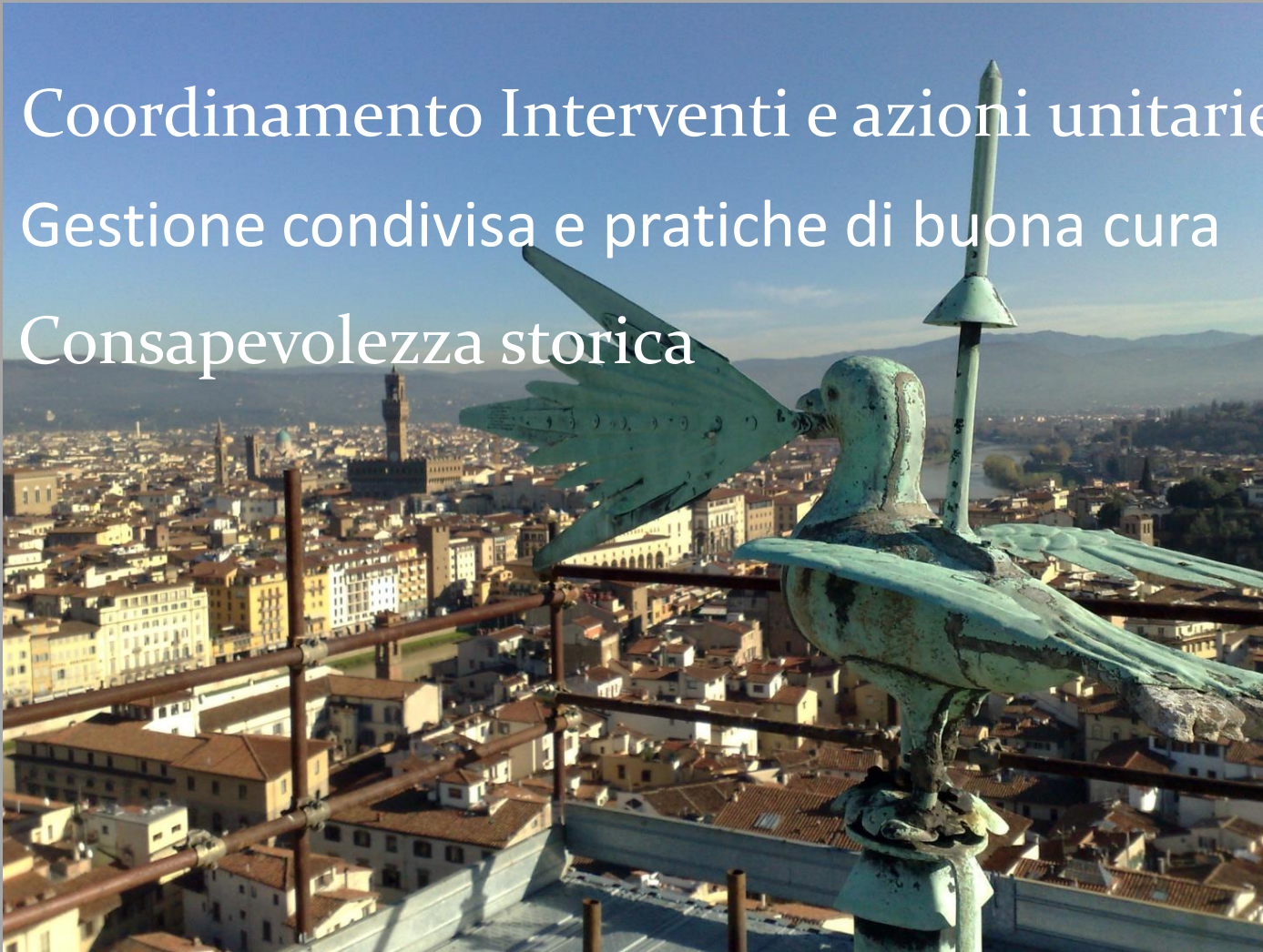



# Rilievo e Urbanistica

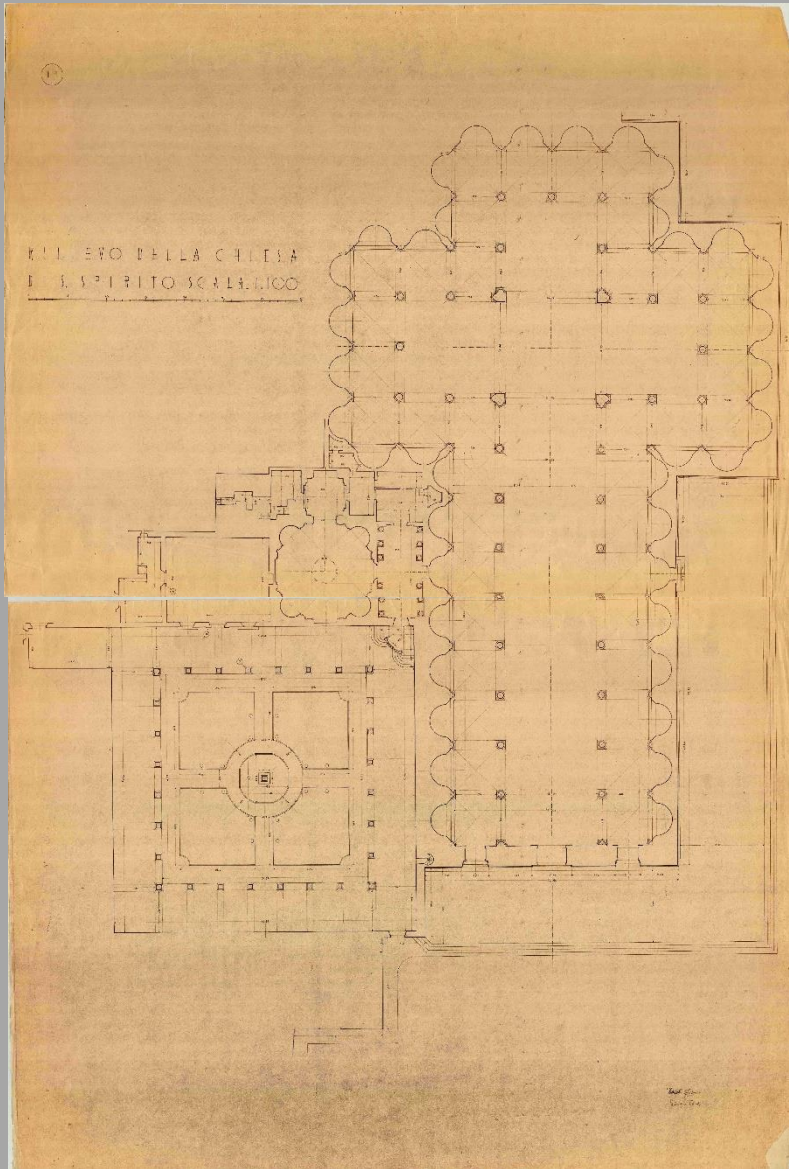

Chiesa e Convento di Santo Spirito



# Chiostri

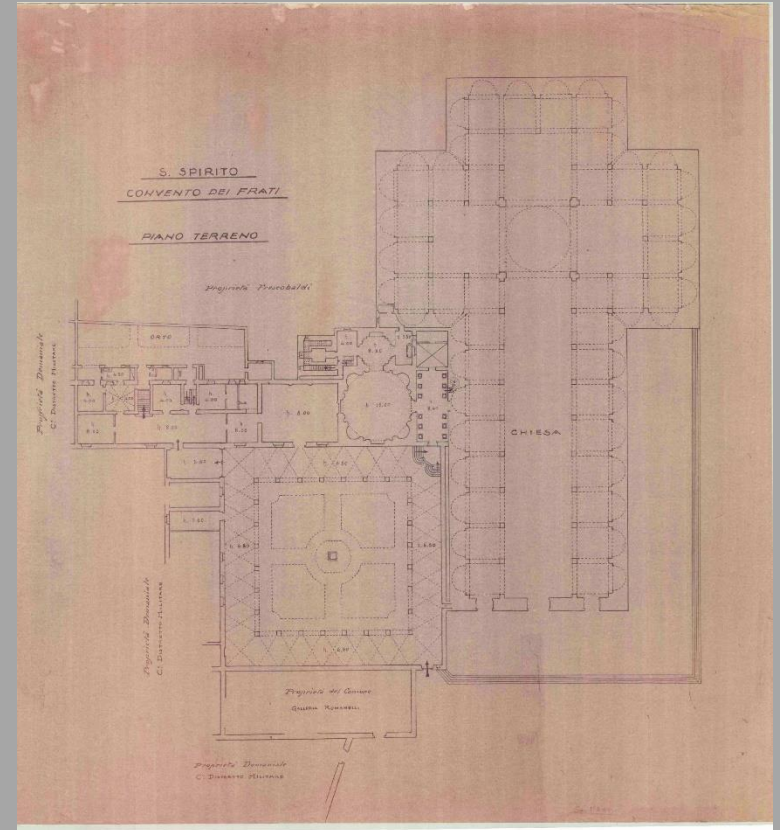



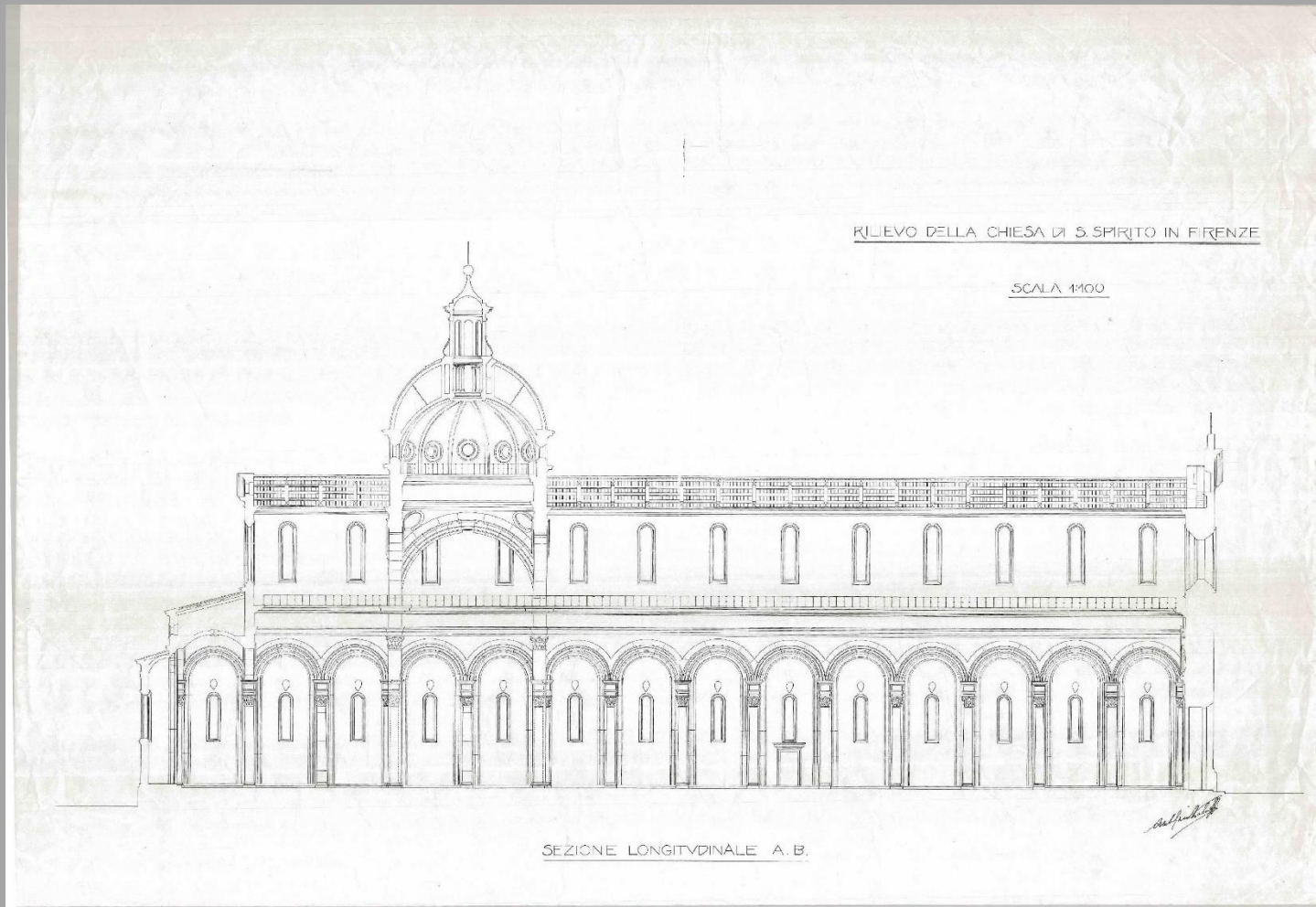

# Il Convento

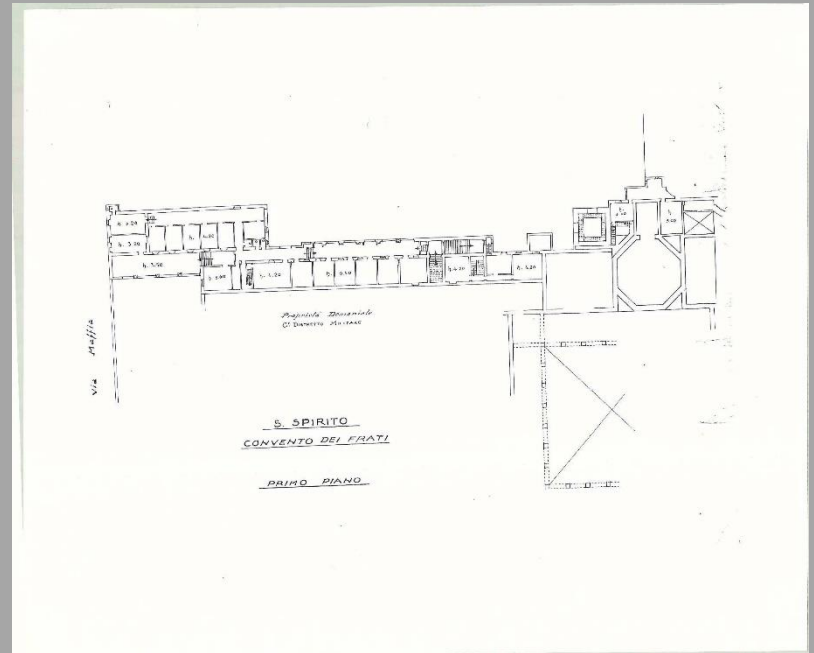
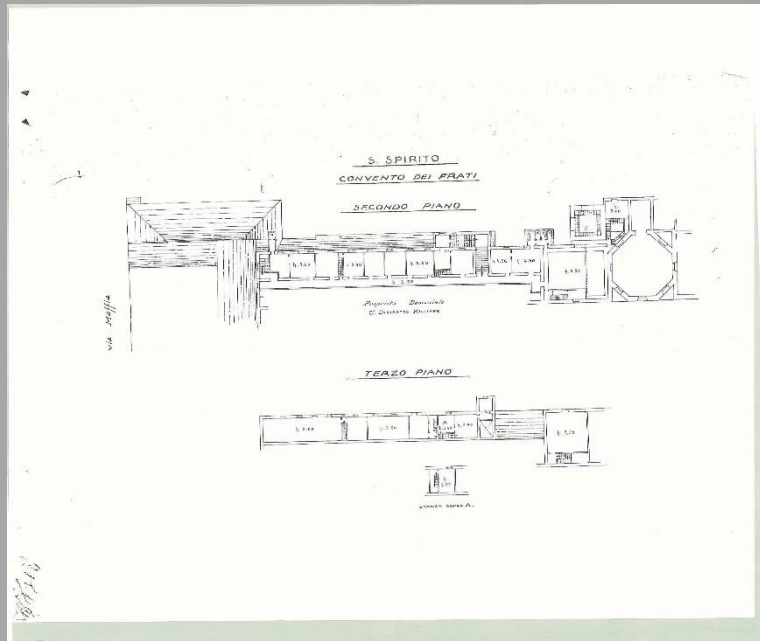



# Il Campanile

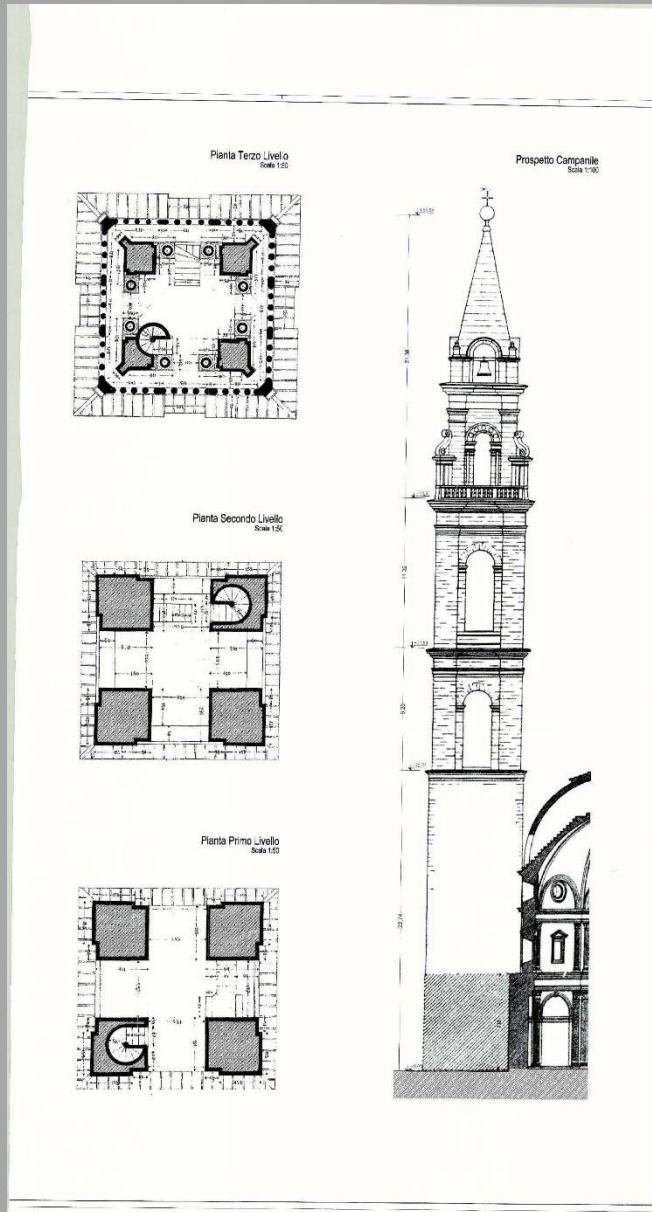

Chiesa e Convento di Santo Spirito

# Sagrestia

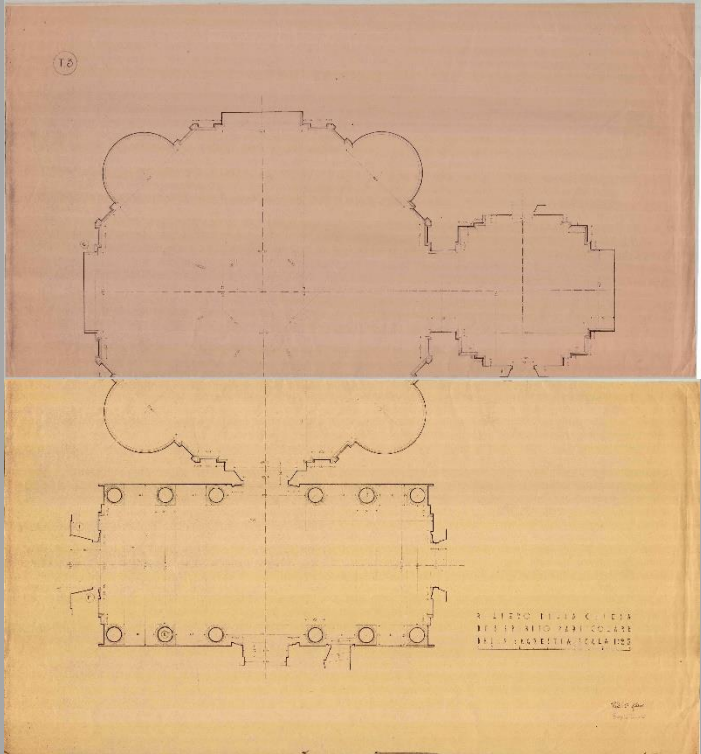

Chiesa e Convento di Santo Spirito



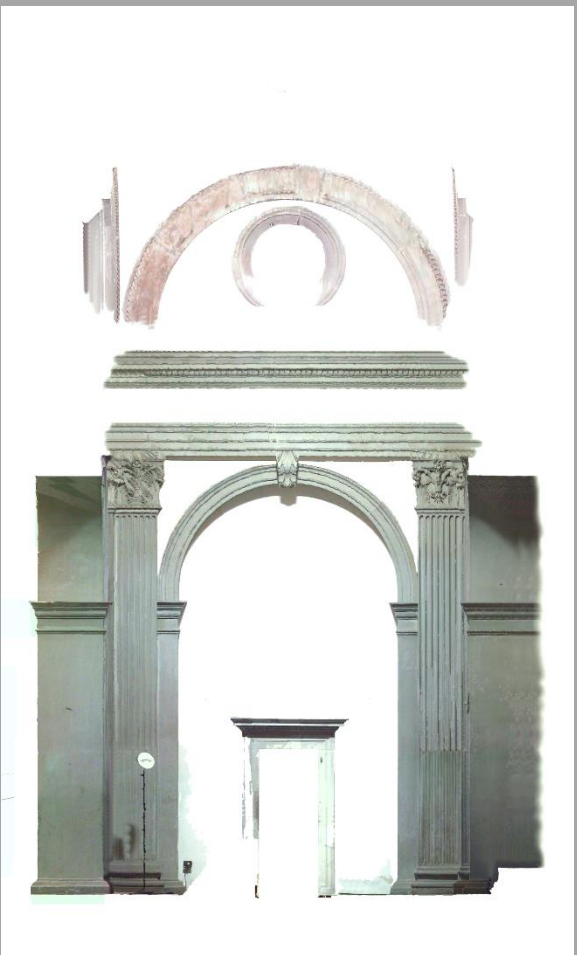

# Il Cantiere





# La Cupola



Chiesa e Convento di Santo Spirito

# Affreschi

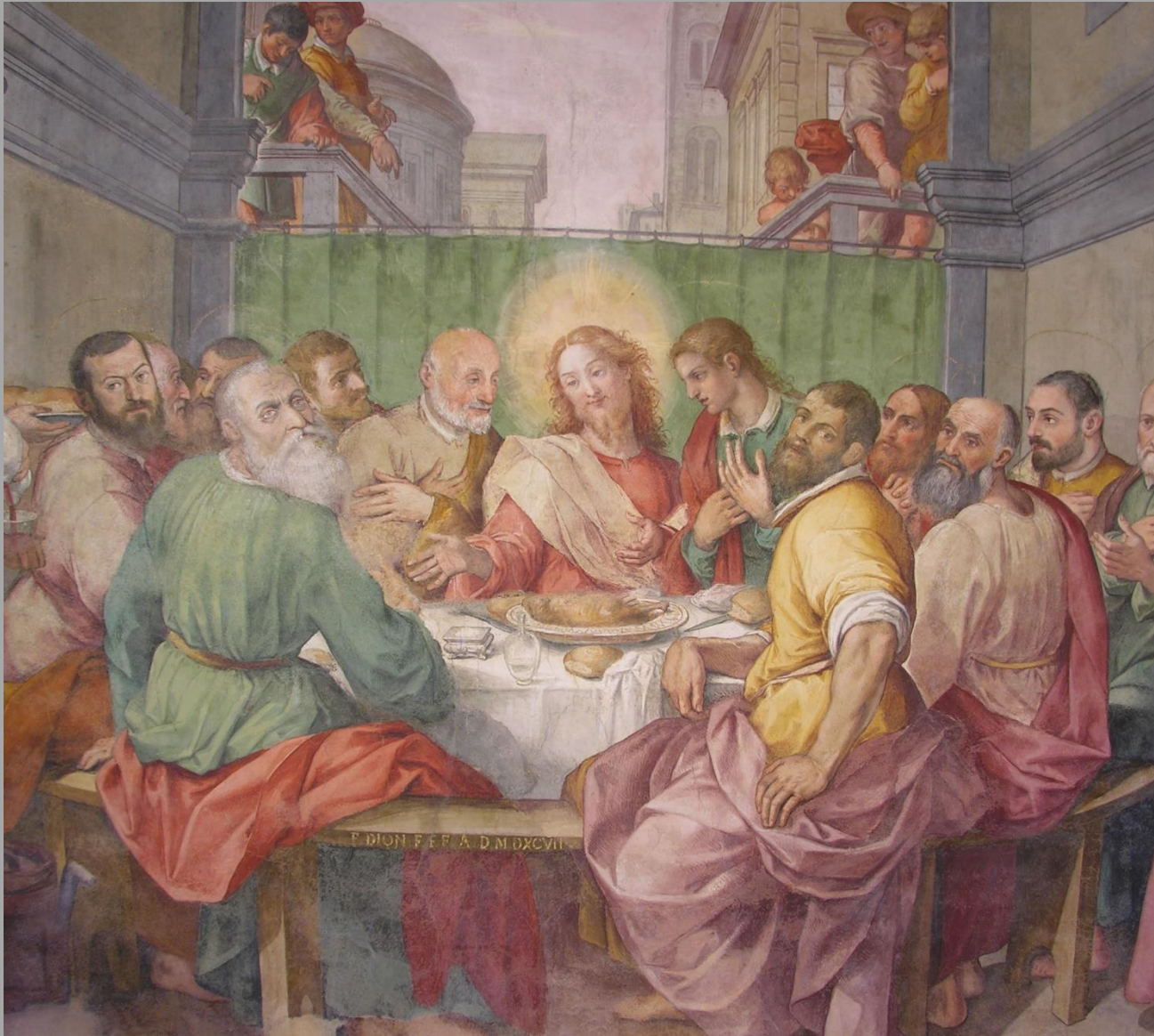

Chiesa e Convento di Santo Spirito



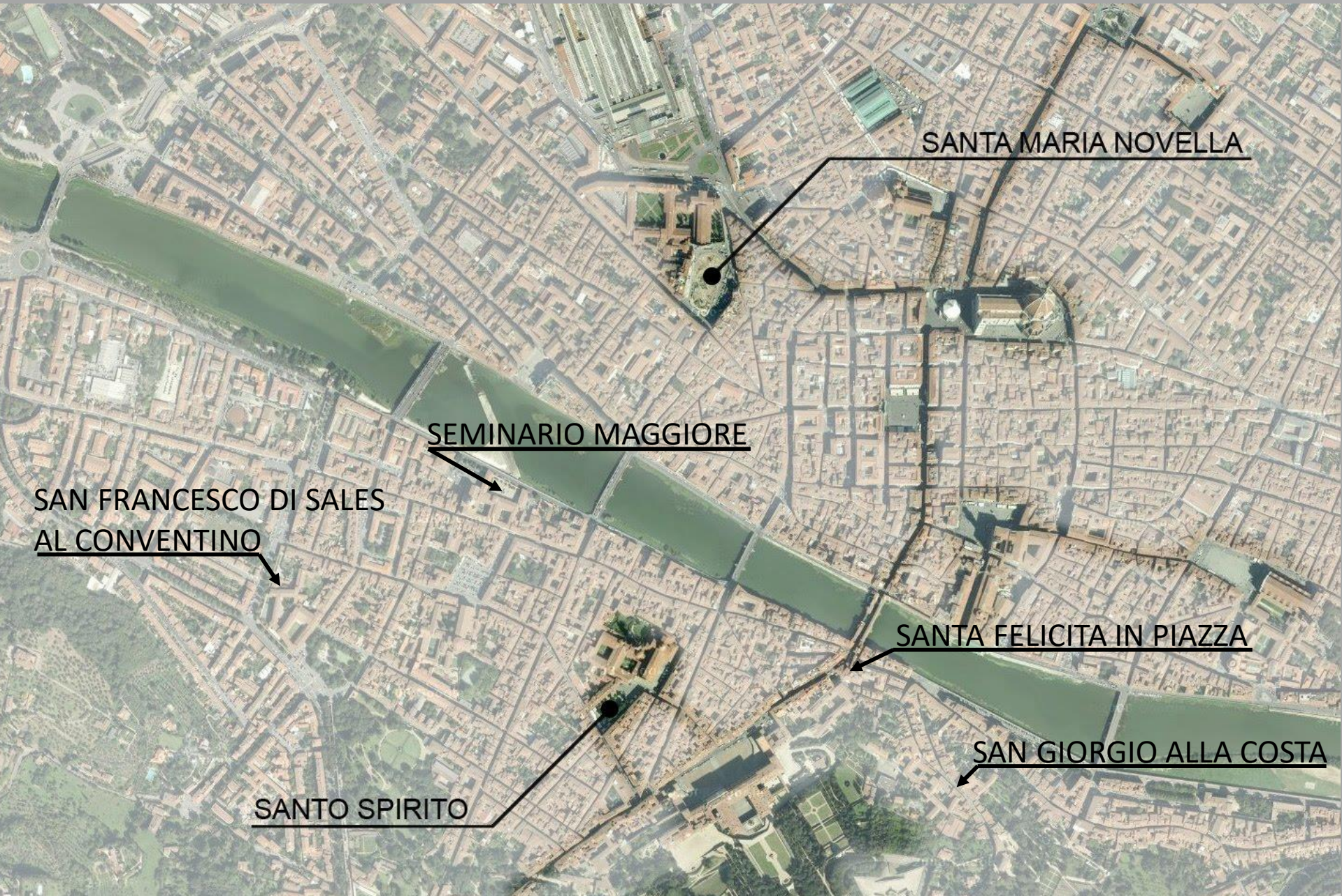



# Rilievo Santo Spirito

Materiali d'Archivio  
Amministrazione comunale.





# Proposta di organizzazione aree di studio Piano Primo

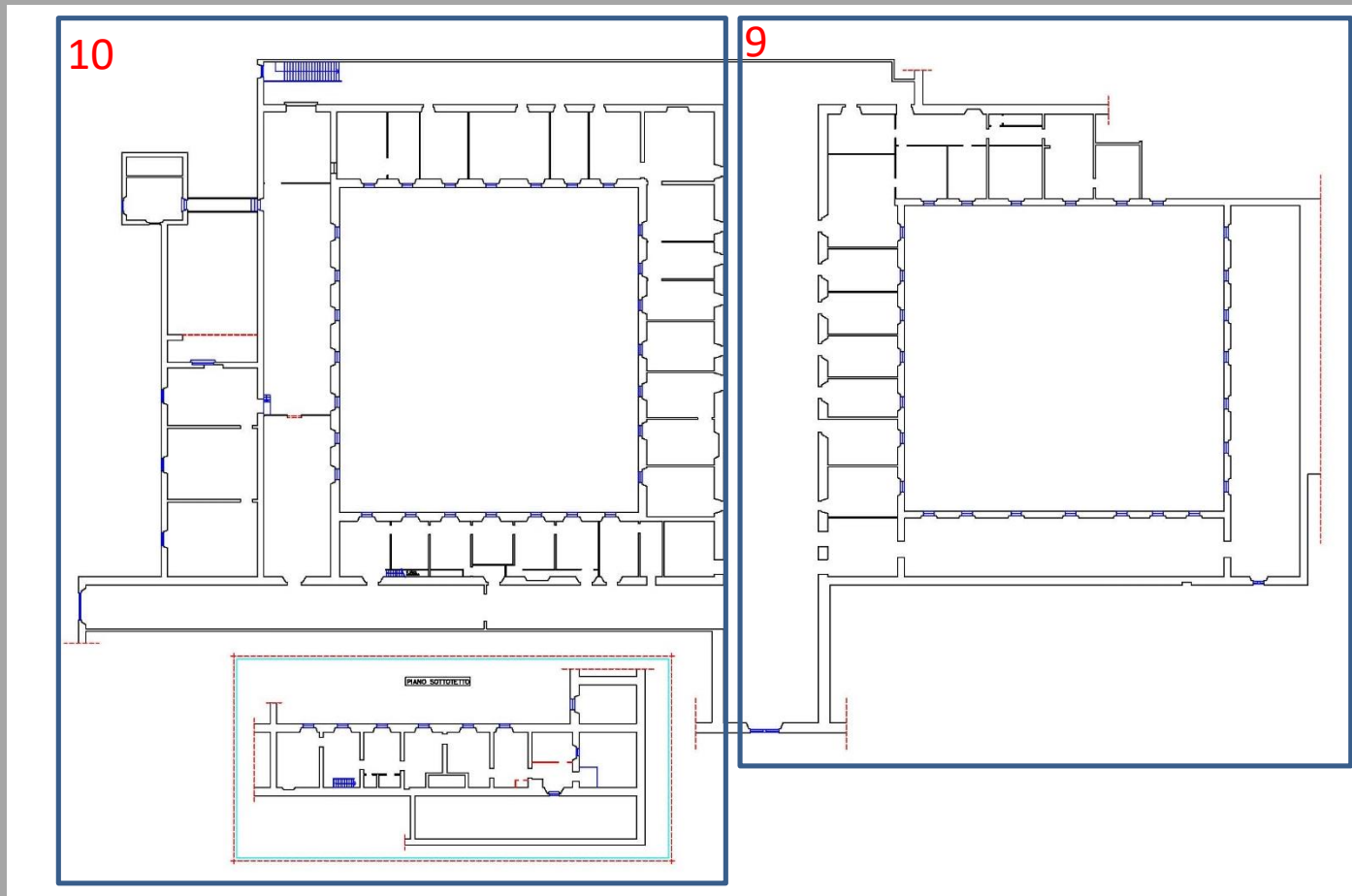



RILIEVO DELLA CHIESA  
DI S. SPIRITO - SCALA 1:100

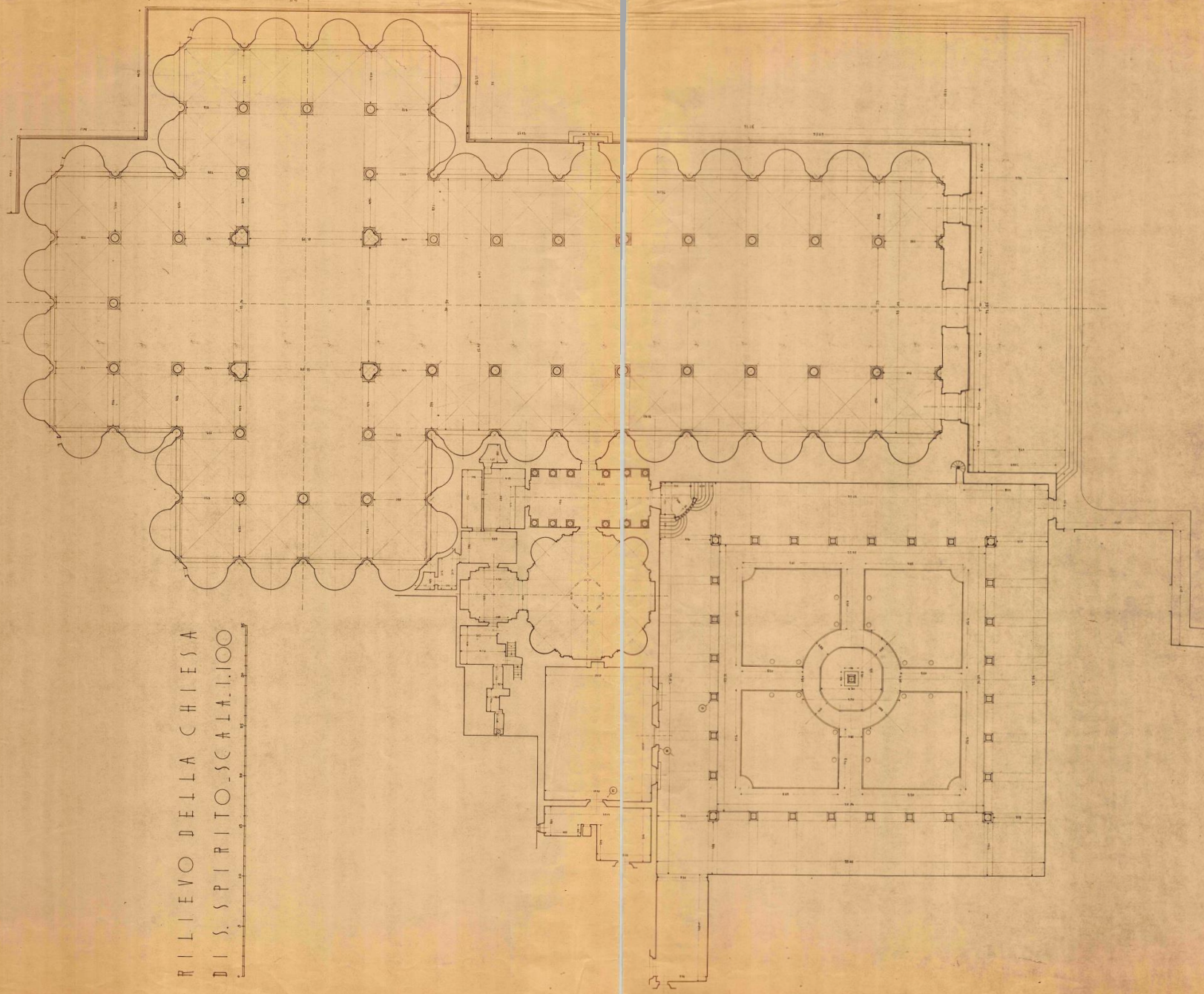

RILIEVO DELLA CHIESA DI S. SPIRITO IN FIRENZE

SCALA 1:100

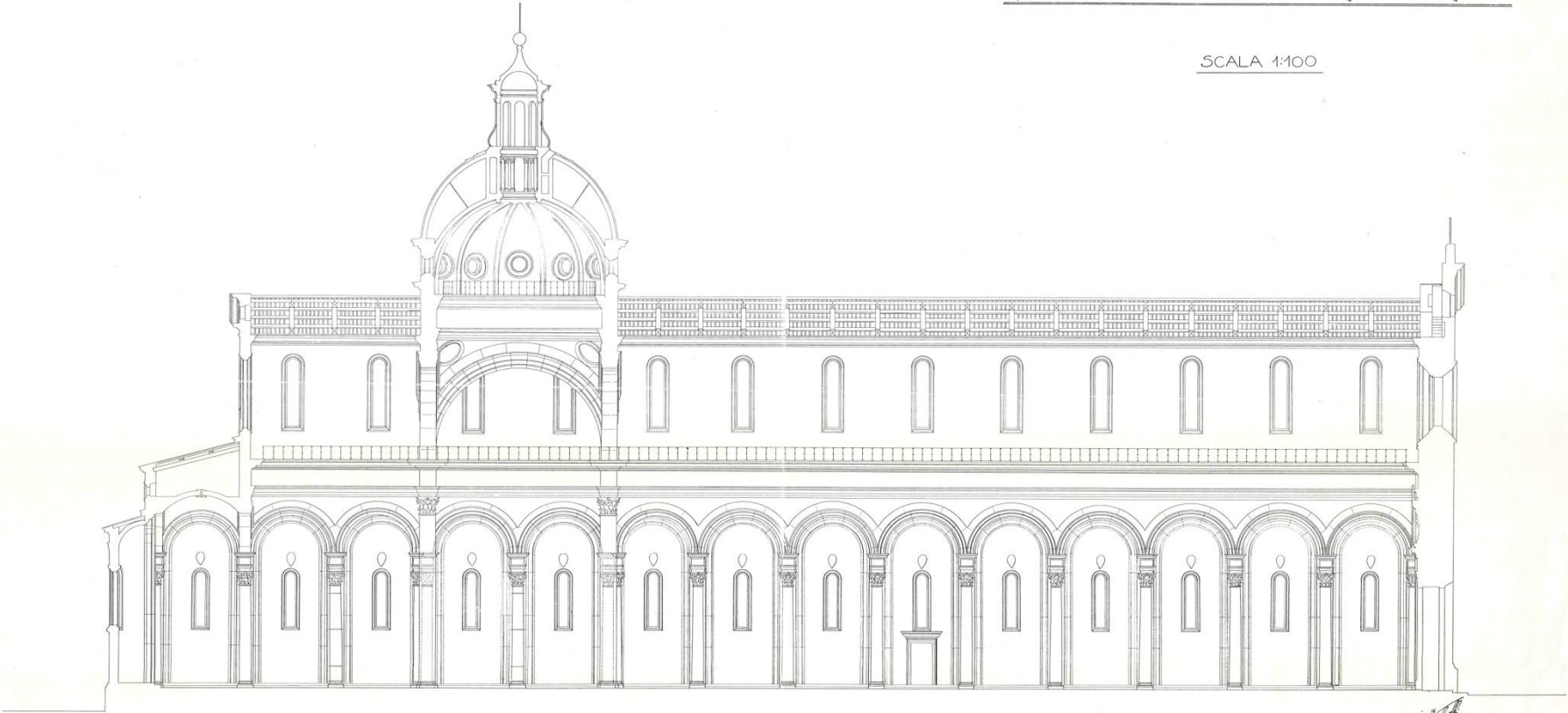

SEZIONE LONGITVDINALE A. B.

*Arch. G. A. Centauro*



RILIEVO DELLA CHIESA DI S. SPIRITO IN FIRENZE

SCALA 1:100

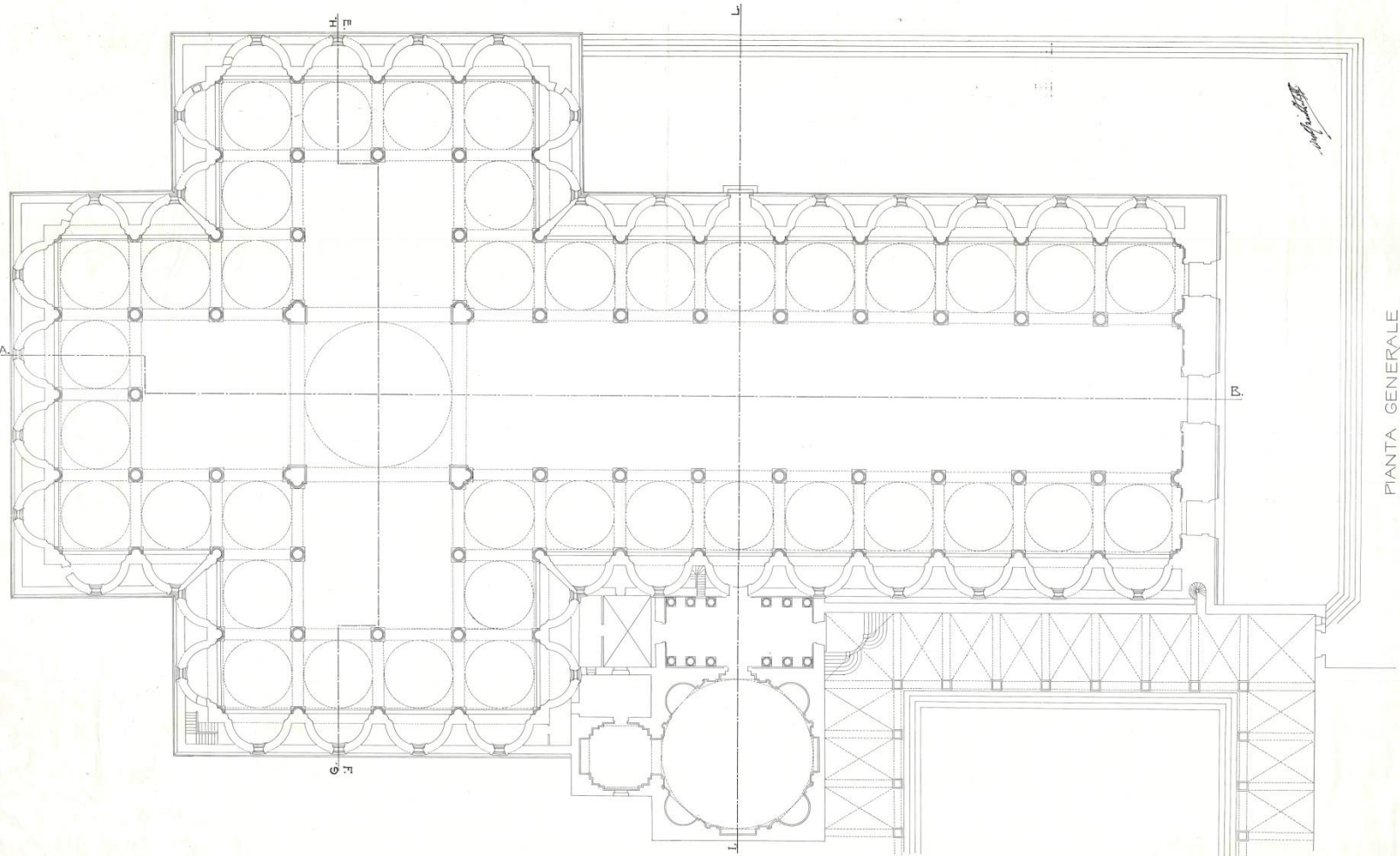

PIANTA GENERALE





12

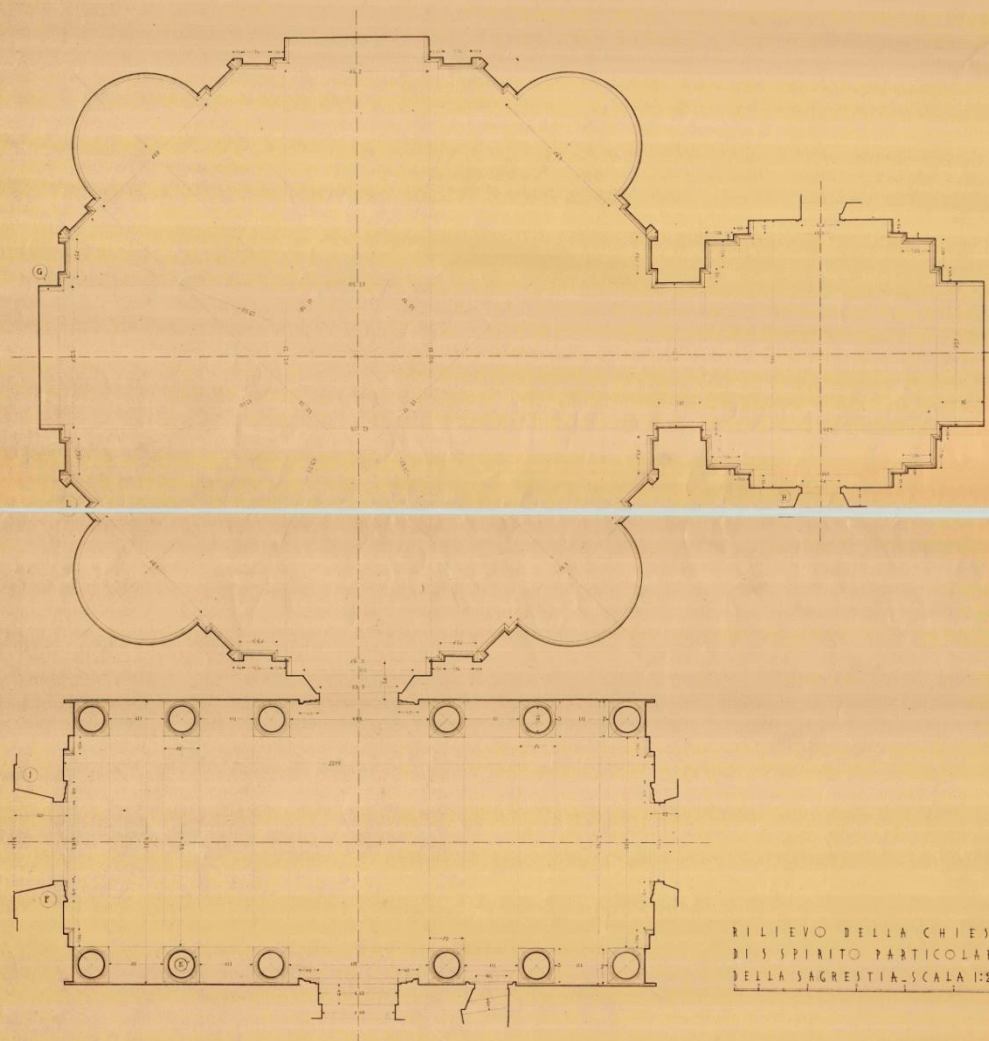

BILIEVO DELLA CHIESA  
DI S SPIRITO PARTICOLARE  
DELLA SAGRESTIA. SCALA 1:25

*Paolo G. Giani*  
1892



Planimetria degli immobili a dati denunciati con la Scheda n. 10.841/11 del Comune di FIRENZE Ditta COMUNE DI FIRENZE  
Piazza S. Spirito N. 29

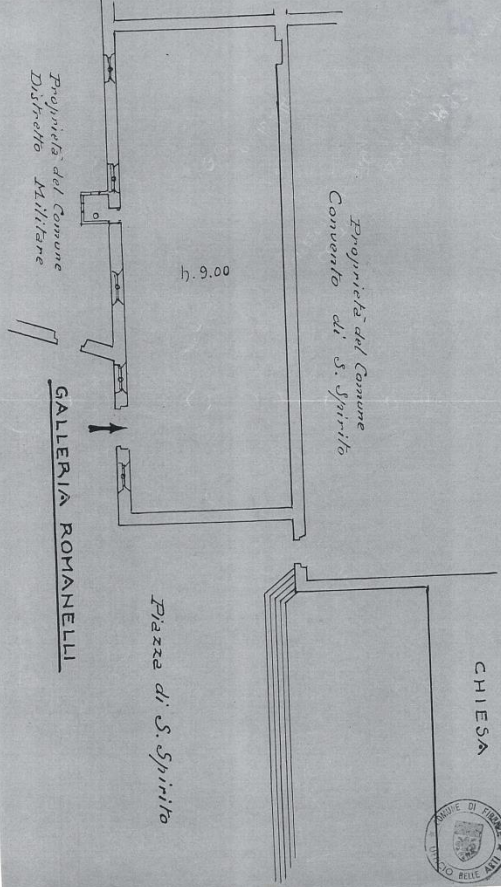

ORIENTAMENTO



SCALA di 1:200  
 Compilata da:  
 UFFICIO BELLE ARTI  
 e Servizi annessi

L'ARCHITETTO CAPO D'UFFICIO  
Giulio Salaffi

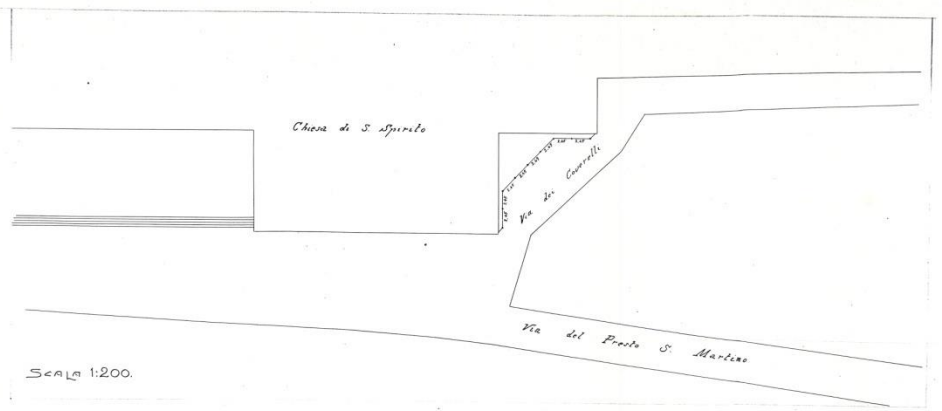



S. SPIRITO  
CONVENTO DEI FRATI

SECONDO PIANO

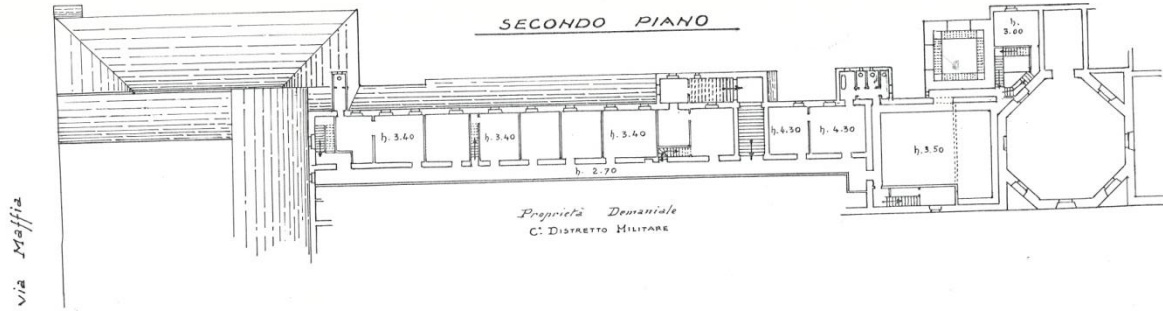

TERZO PIANO

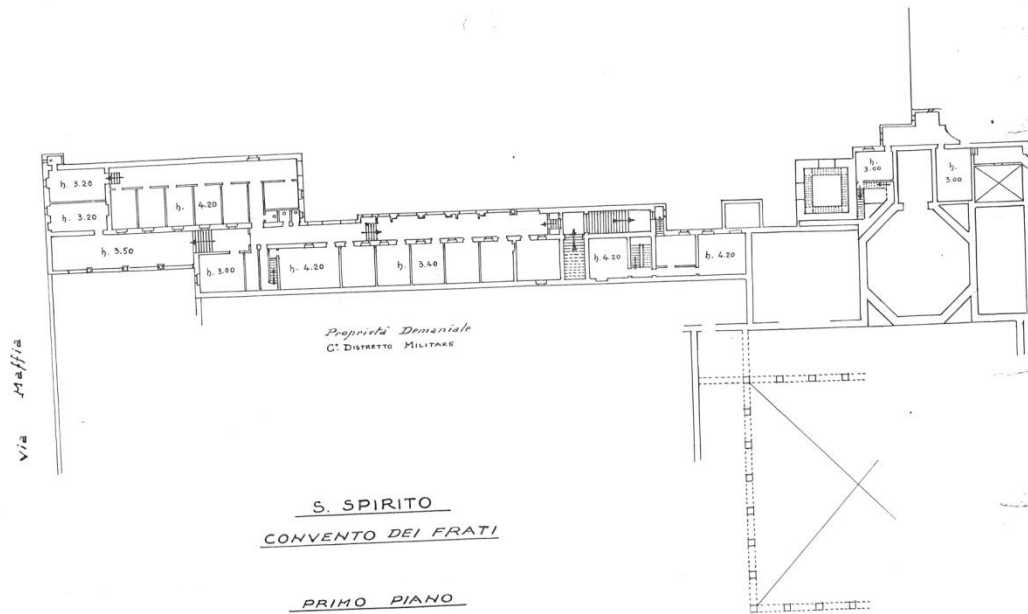
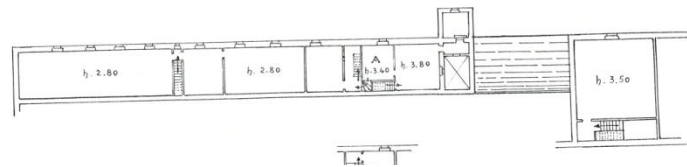

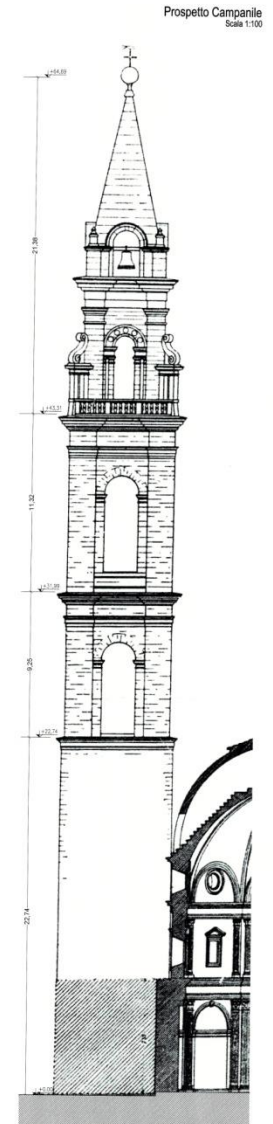
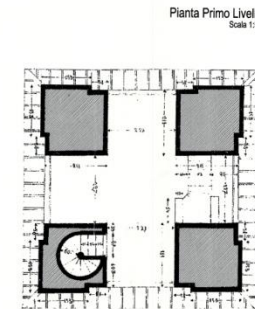
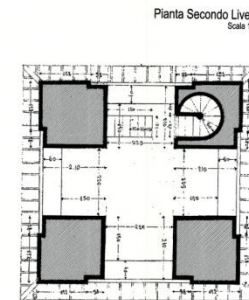
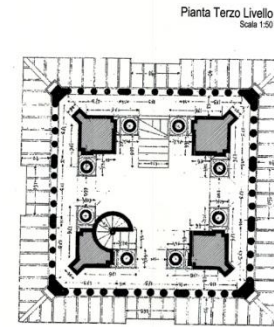
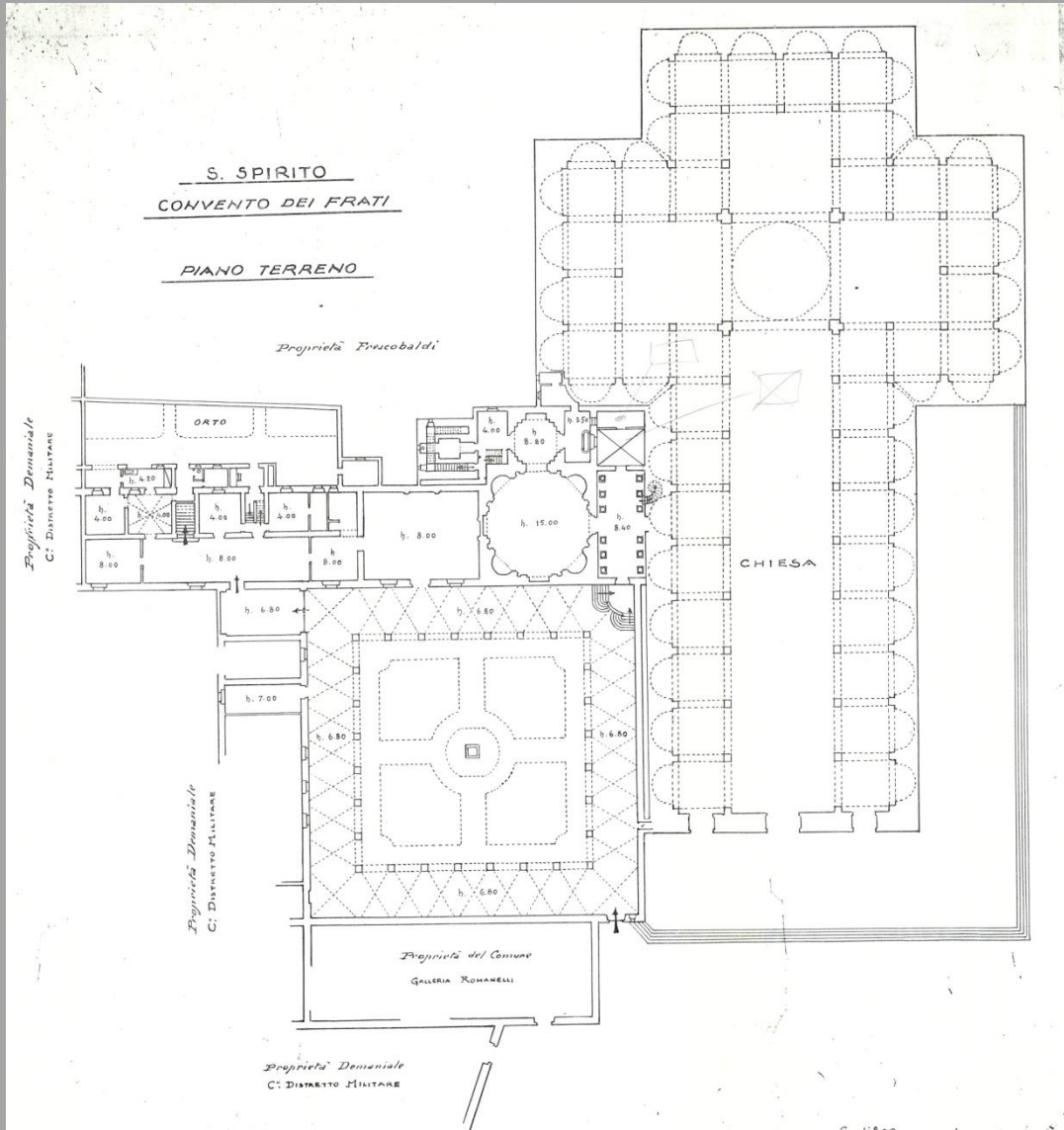



PIANTA GENERALE

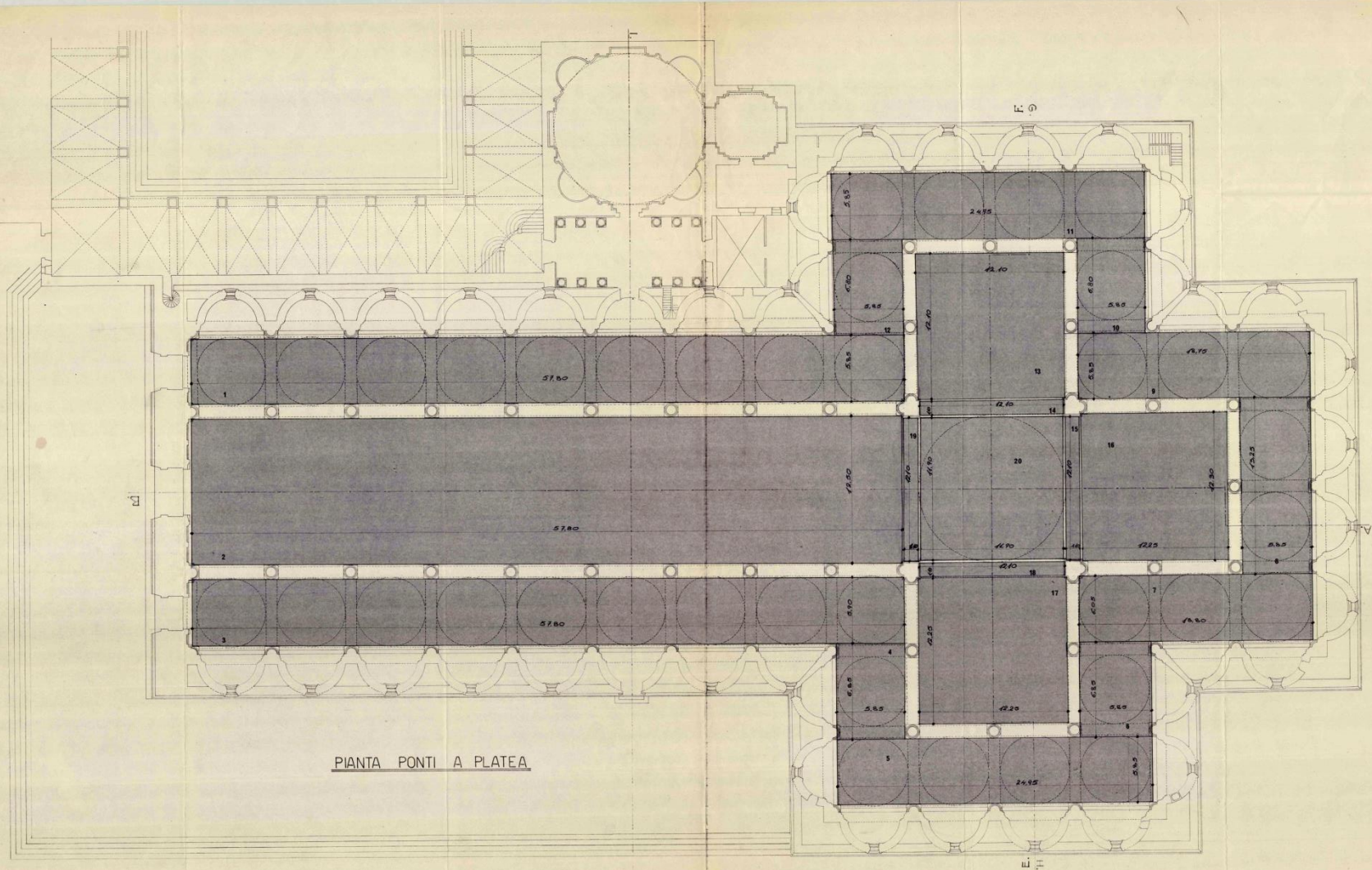

PIANTA PONTI A PLATEA

SCALA 1:100

CHIESA DI S. SPIRITO IN FIRENZE







# Rilievo Santo Spirito

Materiali d'Archivio  
Ministero della Difesa.

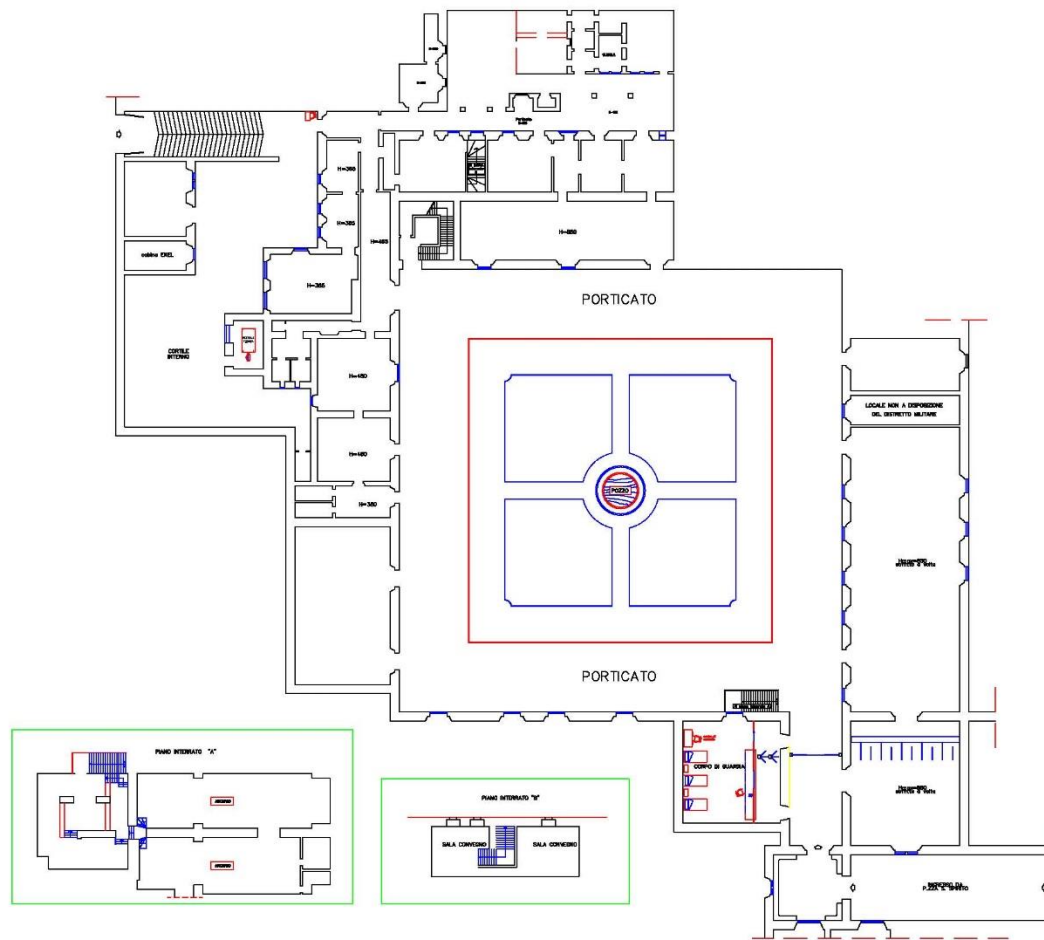

**7° Reparto Infrastrutture FIRENZE**

*Immobile: Caserma Ferrucci - Firenze -*

**Planimetria Generale**

**Piano Terra**

**Tav.01**

**Scala: 1:400**

**Data: /2013**



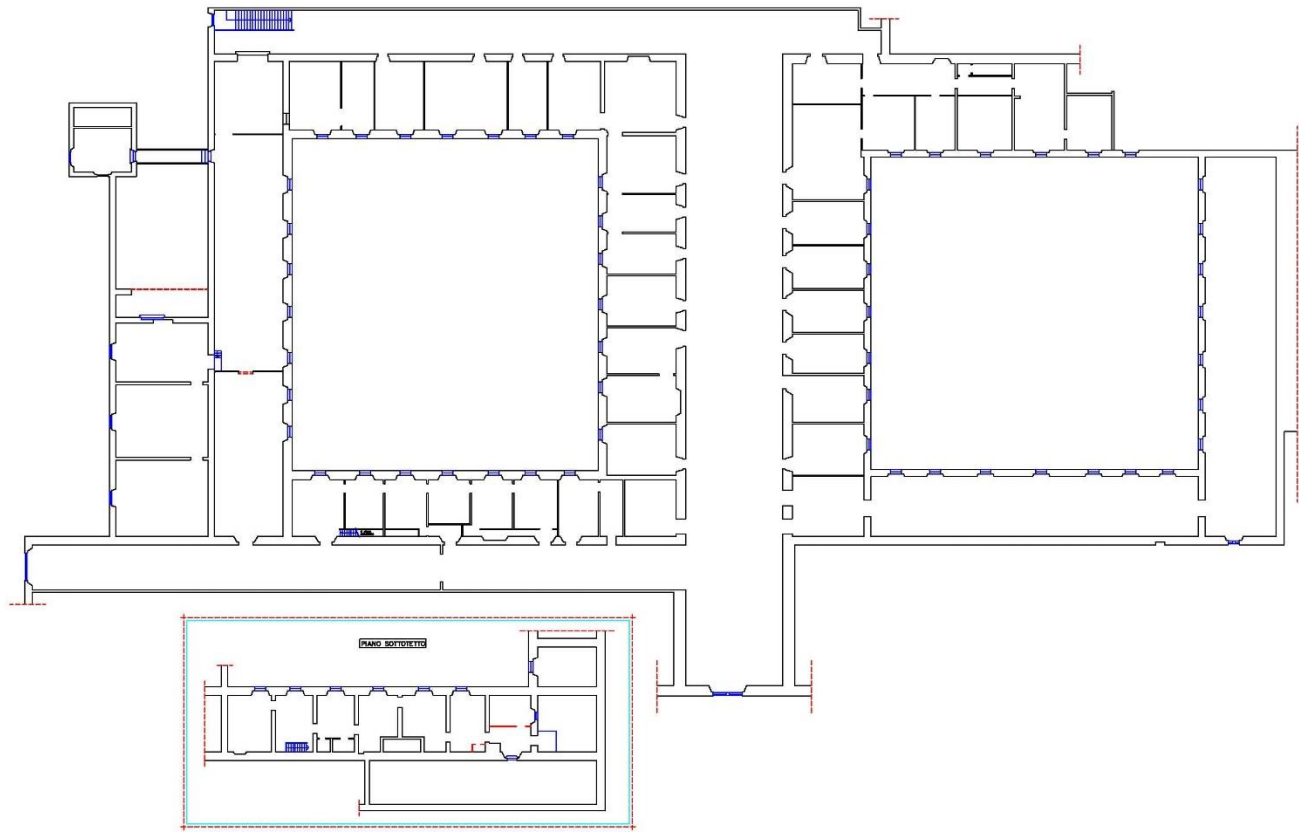

**7° Reparto Infrastrutture FIRENZE**

*Immobile: Caserma Ferrucci - Firenze -*

**Planimetria Generale**

**Piano Primo**

**Tav.02**

**Scala: 1:400**

**Data: /2013**

# Rilievo Santo Spirito

Rilievo strumentale  
Sagrestia.



COMUNE DI  
FIRENZE

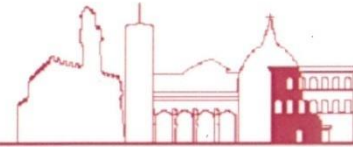

DIREZIONE SERVIZI TECNICI  
SERVIZIO BELLE ARTI E FABBRICA PALAZZO VECCHIO  
A. P. FABBRICA di PALAZZO VECCHIO, CHIESE e CONVENTI

## PROGETTO ESECUTIVO n. L0326/2016

codice opera 150072 anno 2016 finanziamento codice 2 (mutuo)

### Chiesa di Santo Spirito

Risanamento e Restauro Urgente Cupola Brunelleschiana Sagrestia Sangallo

Costo dell'opera € 352.500,00

Responsabile Unico del Procedimento:

Giorgio Caselli

Progetto:

Paolo Ferrara

Fabio Sforzi

Collaboratore al Progetto:

Stefano Lapini



Rilievo architettonico eseguito da  
studio COMES Architettura Ingegneria – v.le Ariosto 695 – 50019 Sesto Fiorentino (FI)

elaborato grafico n.





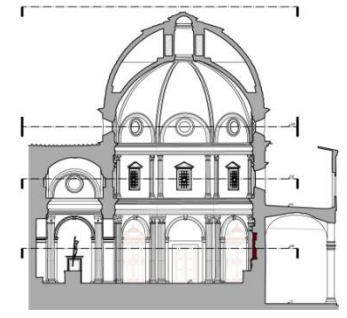



DIREZIONE SERVIZI TECNICI  
 SERVIZIO BELLE ARTI E FABBRICA PALAZZO VECCHIO  
 A.P. FABBRICA DI PALAZZO VECCHIO, CHIESE E CONVENTI

**PROGETTO ESECUTIVO n. L0326/2016**  
 codice opera 150072 anno 2016 finanziamento codice 2 (mutuo)

**Chiesa di Santo Spirito**  
**Risanamento e Restauro Urgente Cupola Brunelleschiana Sangallo**  
 Costo dell'opera € 352.500,00

Responsabile Unico del Procedimento: *Giorgio Casati*  
 Progetto: *Paolo Fignara*  
 Collaboratore al Progetto: *Fabio Sforzi*, *Stefano Lippi*





Rilievo architettonico eseguito da  
 studio COMES Architettura Ingegneria - v.le Ariosto 895 - 50019 Sesto Fiorentino (FI)

**elaborato grafico n.05**  
**PIANTA COPERTURA CALOTTA ESTERNA**



PIANTA COPERTURA \_ fotoraddrizzamento

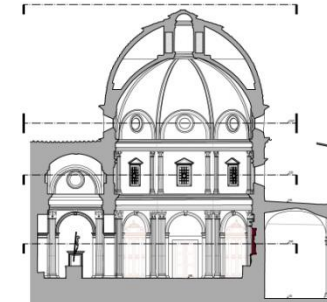
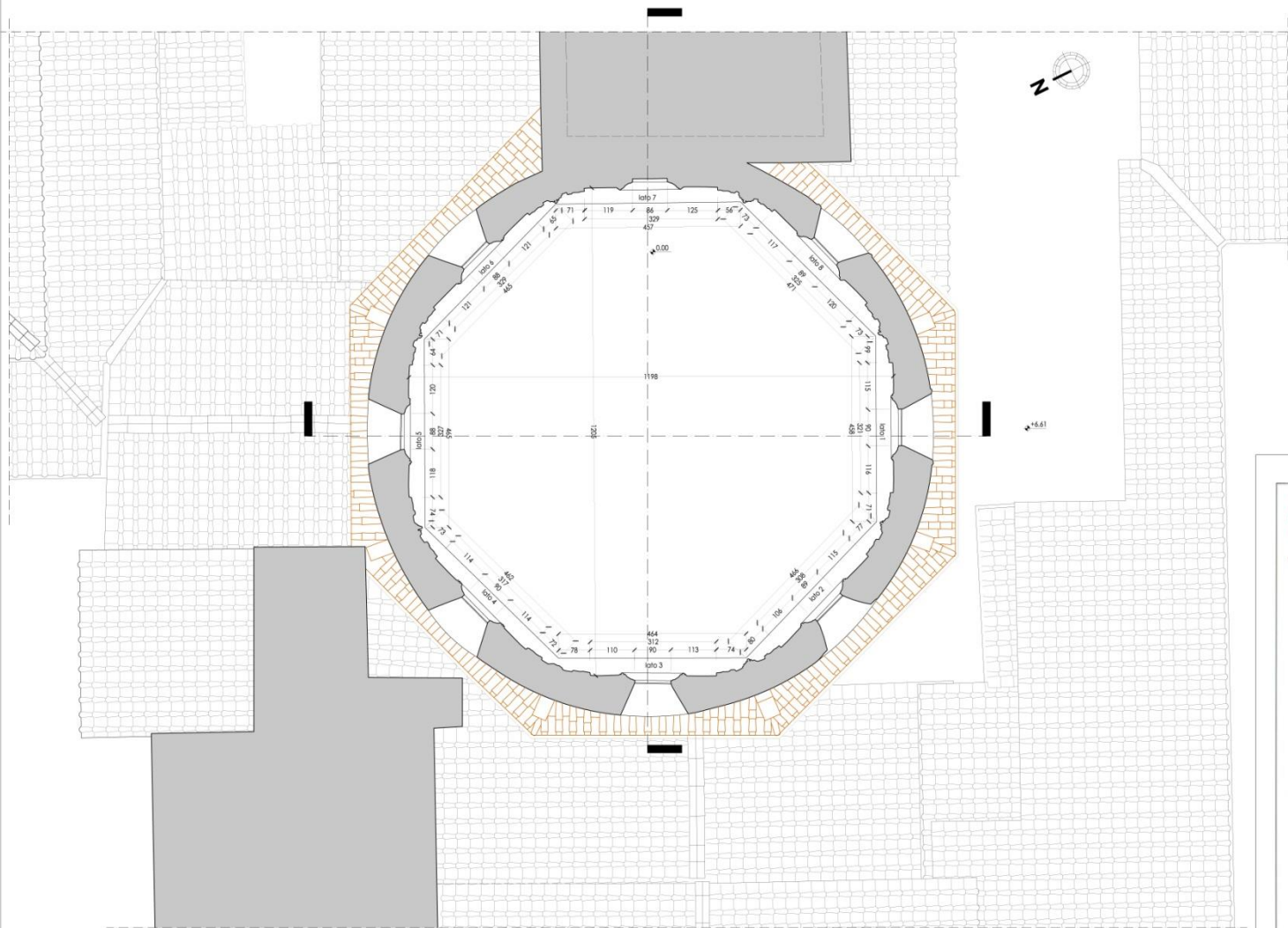

PIANTA QUOTA +13.50 m ▾ \_ rilievo geometrico



DIREZIONE SERVIZI TECNICI  
 SERVIZIO DELLE ARTI, FABBRICA PALAZZO VECCHIO  
 A. P. FABBRICA DI PALAZZO VECCHIO, CHIESE e CONVENTI

**PROGETTO ESECUTIVO n. L0326/2016**  
 codice opera 150072 anno 2016 finanziamento codice 2 (mutuo)

**Chiesa di Santo Spirito**  
 Risanamento e Restauro Urgente Cupola Brunelleschiana Sagrestia Sangallo  
 Costo dell'Opera € 352.500,00

Responsabile Unico del Procedimento: Giorgio Caporali  
 Progetto: Paolo Farfani  
 Collaboratore al Progetto: Fabio Sforzi, Stefano Lapiotis





rilievo architettonico eseguito da  
 studio COMES Architettura Ingegneria - via Arno 695 - 50019 Sesto Fiorentino (FI)

**elaborato grafico n. 03**  
**PIANTA QUOTA +13.50 m**





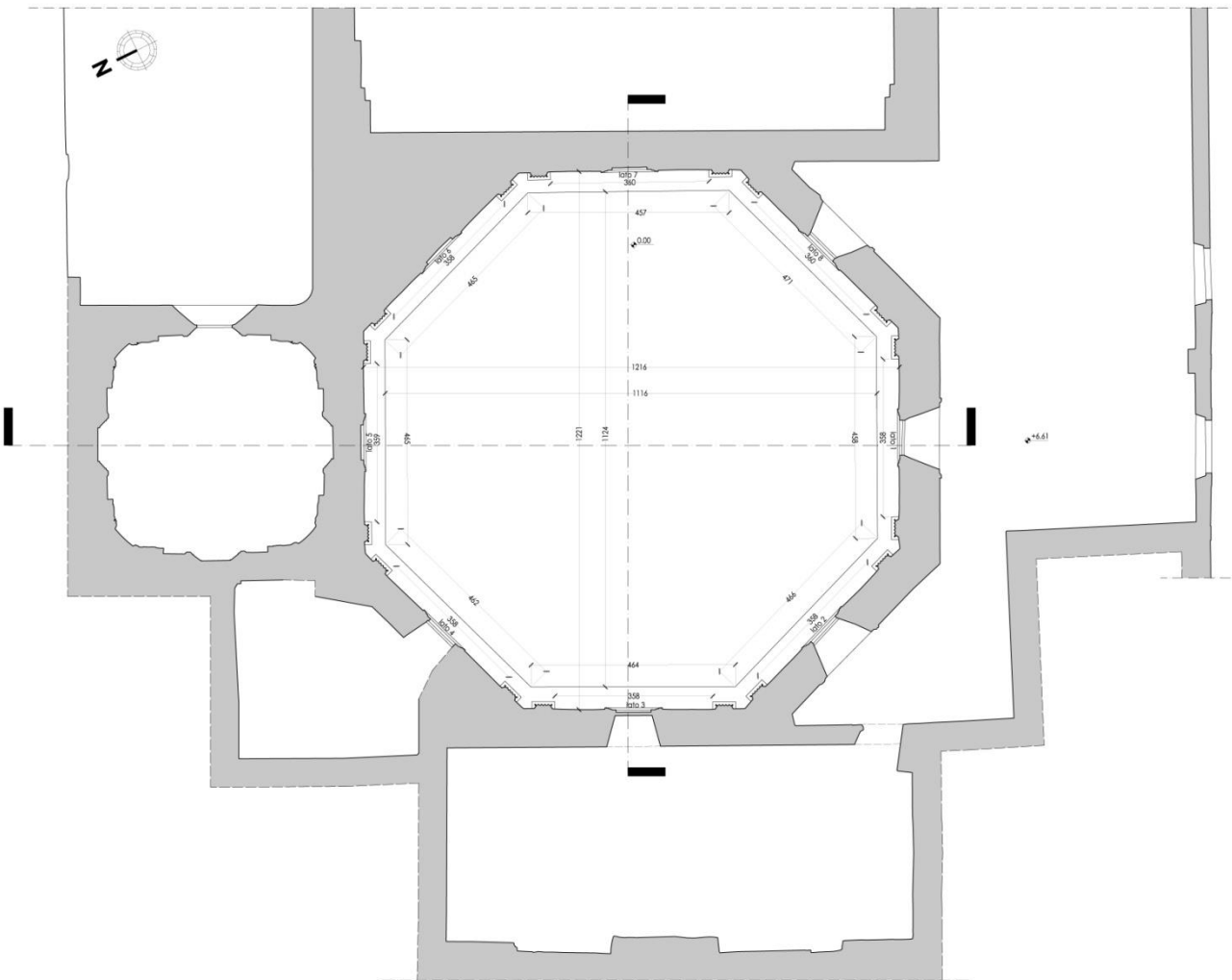

PIANTA QUOTA +9.00 m \_ rilievo geometrico

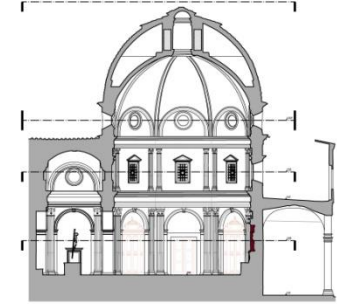



DIREZIONE SERVIZI TECNICI  
 SERVIZIO BELLE ARTI E FABBRICA PALAZZO VECCHIO  
 A. P. FABBRICA (B. PALAZZO VECCHIO, CHIESE E CONVENTI)

**PROGETTO ESECUTIVO n. L0326/2016**  
 codice opera 150072 anno 2016 finanziamento codice 2 (mutuo)

**Chiesa di Santo Spirito**  
**Risanamento e Restauro Urgente Cupola Brunelleschiana Sagrestia Sangallo**  
 Costo dell'Opera € 352.500,00

Responsabile Unico del Procedimento: Giorgio Caporali  
 Progetto: Paolo Ferrara, Fabio Sforzi, Stefani Lepori

Collaboratore al Progetto: 





Rilievo architettonico eseguito da  
 studio COMES Architettura Ingegneria - via Arco 695 - 50019 Sesto Fiorentino (FI)

elaborato grafico n. **02**  
 PIANTA QUOTA +9.00 m



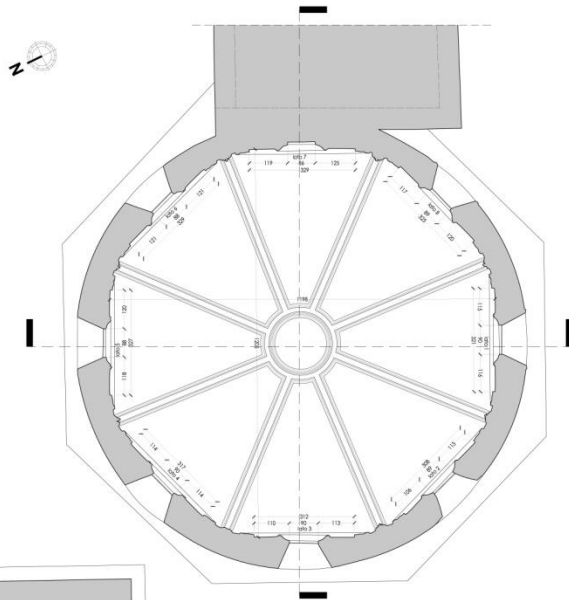

PIANTA QUOTA +13.50 m ▲ rilievo geometrico  
vista della calotta interna da sotto in su

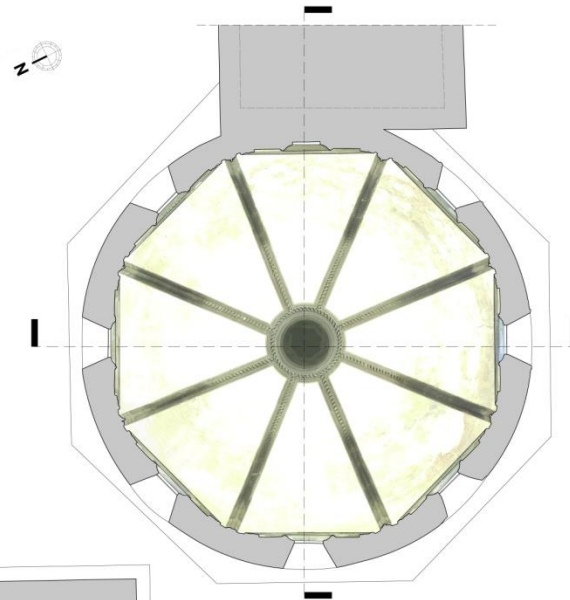

PIANTA QUOTA +13.50 m ▲ fotoraddizamento

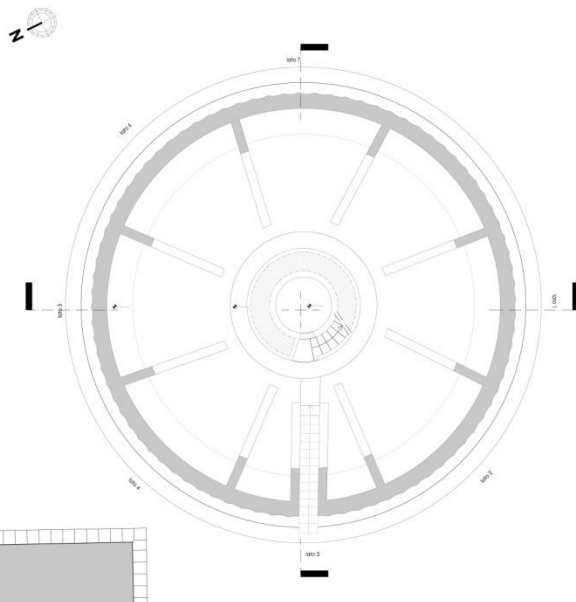

vista in pianta della calotta interna

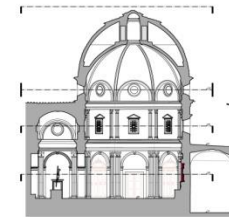



**PROGETTO ESECUTIVO n. 10326/2016**  
 edificio opere 1/0072 anno 2014, finanziamento codice 2 (misura)

**Chiesa di Santo Spirito**  
 Risanamento e Restauro Urgente Cupola Brunelleschiana Sagrestia Sangallo  
 Campo dell'opera 4.82.00000

Responsabile Unica del Procedimento: Giorgio Caporali  
 Progetto: Paolo Fortini, Paolo Sisti, Stefano Luperini



Roma, Anonimo, Modulo 04  
 Viale dell'Industria, 10 - 00198 Roma - Tel. 06/50000000 - Fax 06/50000001

**elaborato grafico n. 04**  
**PIANTE CALOTTA INTERNA +13.50 m**





SEZIONE CAPPELLA CROCIFISSO \_ RILIEVO GEOMETRICO





SEZIONE CAPPELLA CROCIFISSO \_ FOTORADDRIZZAMENTO





SEZIONE CAPPELLA "CROCIFFISSO" \_ rilievo geometrico

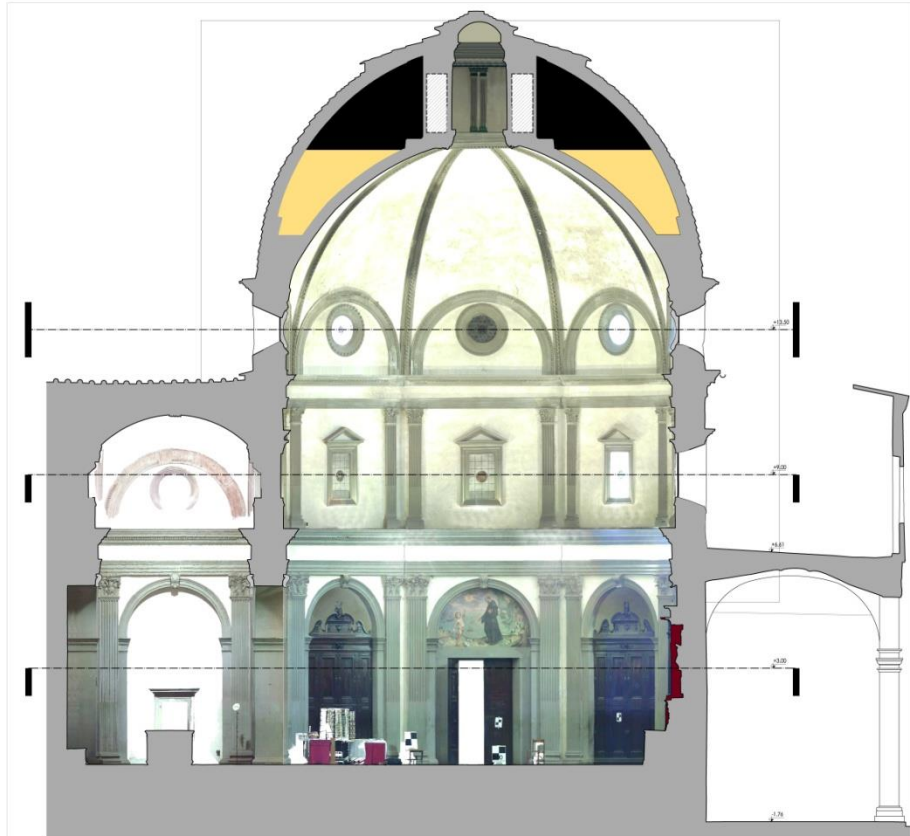

SEZIONE CAPPELLA "CROCIFFISSO" \_ fotoraddrizzamento

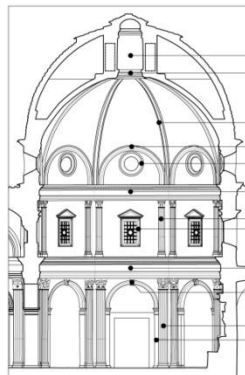

NOMENCLATURA DELL'ARCHITETTURA LAPIDEA INTERNA

LANTERNA CON COLONNE E TRABEAZIONE INTERNE  
CORONA CALOTTA INTERNA

COSTOLONE CALOTTA INTERNA

ARCO  
FINESTRA TONDA

TRABEAZIONE 2 (ARCHITRAVE, FREGIO, CORNIOINE)

COLONNA SECONDO ORDINE (BASE FUSTO CAPITELLO)  
FINESTRA CON TIMPANO

TRABEAZIONE 1 (ARCHITRAVE, FREGIO, CORNIOINE)

ARCO INTERNO CON CHIAVE

COLONNA PRIMO ORDINE (BASE FUSTO CAPITELLO)  
PILASTRO INTERNO (BASE FUSTO CAPITELLO)

